



**Οι Ρυθμίσεις σύμφωνα με τους Ν. 4014/2011 & Ν.
4178/2013 σε Αριθμούς και Διαγράμματα**

Δρ. Ν. Παναγιωτόπουλος

Εισαγωγή

Ο Ν. 4178/2013 συμπληρώνει 24 μήνες από την πρώτη εφαρμογή του και έχει ενσωματωθεί σε αυτόν το μεγαλύτερο μέρος των υπαρχόντων δηλώσεων του Ν.4014/2011 με αντίστοιχη συμπλήρωση των στοιχείων χαρακτηρισμού σε κατηγορίες των παραβάσεων. Η υλοποίηση του πληροφοριακού συστήματος αποτελεί την πρώτη προσπάθεια στην χώρα μιας πιο συστηματικής καταγραφής και αποτύπωσης των ρυθμιζόμενων αυθαιρέτων κατασκευών.

Τα μέχρι στιγμής καταγραφέντα δεδομένα δίνουν μια πρώτη εικόνα των μεγεθών και της εξέλιξής των αυθαίρετων κατασκευών μέχρι σήμερα.

Στατιστικά Δεδομένα

Ο ρυθμός εισαγωγής νέων δηλώσεων ανά ημέρα έχει μειωθεί σε περίπου 200-3400 ανά εργάσιμη ημέρα επηρεασμένος και από τις οικονομικές εξελίξεις. Σημαντικές εξάρσεις σημειώνονται σε περιόδους που λήγουν ημερομηνίες ενώ λόγω της δυνατότητας αυξημένων δόσεων στο πρώτο εξάμηνο υπαγωγής τις τελευταίες ημέρες του πρώτου εξαμήνου 7/2/2014 υπήρχε σημαντική ροή τόσο νέων δηλώσεων όσο και μεταφοράς από το Ν. 4014 και το ίδιο φαινόμενο επαναλήφθηκε, με πολύ μικρότερη ένταση, και στην λήξη του δεύτερου εξαμήνου στις 8/8/2014.

Ταυτόχρονα οι αποφάσεις των Υ. Δομ. για ακύρωση δηλώσεων του Ν. 4014 λόγω διαφόρων προβλημάτων καταχωρούνται αμελλητί από το ΤΕΕ στο πληροφοριακό σύστημα και η ροή τους έχει αυξηθεί μεν αλλά παραμένει σε σχετικά πολύ μικρό ποσοστό.

Στον πίνακα που ακολουθεί δίνεται η εξέλιξη των δηλώσεων ανά στάδιο και το σύνολό τους και η αντίστοιχη σχηματική απεικόνιση στο σχήμα που ακολουθεί.

Δηλώσεις Ν 4014

Μήνας	Άκυρες	Σε επεξεργασία	Αρχική υποβολή	Προσωρινή υπαγωγή	Ολοκληρωμένη υπαγωγή	Σύνολο Αυθαιρέτων	Βεβαιώσεις μεταβίβασης
2011/10	0	25538	6095	1752	678	34063	121
2011/11	0	63975	29271	10601	4058	107905	5753
2011/12	0	85723	53741	38846	12645	190955	42275
2012/01	0	100026	34438	68239	21339	224042	61411
2012/02	0	112236	57646	79800	29692	279374	80449
2012/03	0	120082	47159	96397	41222	304860	108525
2012/04	0	125499	46572	101640	50588	324299	130141

2012/05	0	133137	49100	108091	61025	351353	156270
2012/06	0	139331	52390	116746	69699	378112	177343
2012/07	0	142869	52774	125352	76643	397638	199397
2012/08	0	147692	54495	129684	80550	412421	211804
2012/09	0	153439	57103	135046	85815	431403	229677
2012/10	0	154405	56966	135887	87319	434577	234546
2012/11	2	158042	58963	140416	98346	455767	273286
2012/12	2	161181	59567	143730	105207	469687	303609
2013/01	7	166696	60795	148598	111718	487814	319576
2013/02	13	170836	60685	151345	117444	500323	336208
2013/03	20	174522	61354	154258	122319	512473	352037
2013/04	29	178613	61921	156619	128798	525980	370541
2013/05	32	172572	77531	166344	145784	562263	385535
2013/06	39	174031	67495	171303	151363	564231	399823
2013/07	42	175059	64549	170345	155865	565860	418871
2013/08	78	176023	63513	168317	159100	567031	428522
2013/09	78	0	63513	168317	159100	391008	428522
2013/10	82	0	60140	149741	148746	358709	428522
2013/11	82	0	57481	137206	141689	336458	428522
2013/12	83	0	54253	122914	133394	310644	428522
2014/01	86	0	42463	86489	111539	240577	428522
2014/02	90	0	31798	60007	96529	188424	428522
2014/03	92	0	27886	55038	93827	176843	428522
2014/04	94	0	27825	53152	91409	172480	428522
2014/05	94	0	27812	50299	88222	166427	428522
2014/06	95	0	27799	47853	85287	161034	428522
2014/07	95	0	27789	46018	82845	156747	428522
2014/08	95	0	27784	45178	81698	154755	428522
2014/09	95	0	27782	43042	78924	149843	428522
2014/10	98	0	27773	40880	75734	144485	428522
2014/11	99	0	27757	37734	71093	136683	428519
2014/12	98	0	27755	35642	67599	131094	428519
2015/01	99	0	27754	35220	66937	130010	428519
2015/02	98	0	27755	33010	63543	124406	428519
2015/03	98	0	27747	32289	62623	122757	428519
2015/04	102	0	27741	31594	61509	120946	428519
2015/05	102	0	27739	31173	60879	119893	428519
2015/06	103	0	27738	30813	60334	118988	428519
2015/07	103	0	27735	30408	59668	117914	428519
2015/08	103	0	27735	30194	59305	117337	428519

Νέες Δηλώσεις Ν 4178

Μήνας	Άκυρες	Σε επεξεργασία	Αρχική υποβολή	Προσωρινή υπαγωγή	Ολοκληρωμένη υπαγωγή	Σύνολο Αυθαιρέτων	Βεβαιώσεις μεταβίβασης
2013/09	0	20461	3506	1891	1762	27620	17085
2013/10	0	32019	5432	6060	4941	48452	36139
2013/11	0	40238	7781	8785	8224	65028	53480
2013/12	3	46427	9993	11802	13090	81315	83514
2014/01	3	56865	12992	16360	15924	102144	92326

2014/02	4	64793	14393	25641	19751	124582	103340
2014/03	4	70000	15911	29499	23065	138479	114409
2014/04	5	73723	16881	32589	26059	149257	126123
2014/05	6	77493	18206	35594	29679	160978	145443
2014/06	6	82018	19623	39021	33917	174585	163707
2014/07	13	86559	20776	43227	38971	189546	184239
2014/08	14	88579	21114	45980	41094	196781	192981
2014/09	16	94928	22803	49400	45356	212503	212090
2014/10	23	100585	24605	52788	49873	227874	230321
2014/11	25	108492	27343	57648	55999	249507	256516
2014/12	25	111572	29129	61186	61699	263611	283592
2015/01	30	116209	29286	65876	67351	278752	300088
2015/02	30	117616	29445	67227	69836	284154	309150
2015/03	31	120809	29963	69675	74522	295000	327381
2015/04	39	124928	30742	72976	81459	310144	355148
2015/05	43	127447	31388	74745	84906	318529	370112
2015/06	44	129679	31816	76360	88181	326080	383356
2015/07	49	132792	32273	77882	91972	334968	400269
2015/08	50	133915	32541	79199	94801	340506	411911

Δηλώσεις Ν 4014 που έχουν μεταφερθεί στον Ν 4178

Μήνας	Άκυρες	Σε επεξεργασία	Αρχική υποβολή	Προσωρινή υπαγωγή	Ολοκληρωμένη υπαγωγή	Σύνολο Αυθαιρέτων
2013/09	0	0	0	0	0	0
2013/10	0	0	23972	5405	2922	32299
2013/11	0	0	35401	12305	6916	54622
2013/12	3	0	48434	19475	12545	80457
2014/01	8	0	98848	33794	17920	150570
2014/02	6	0	110705	66454	25604	202769
2014/03	11	0	106580	71464	29908	207963
2014/04	14	0	105349	74209	32830	212402
2014/05	14	0	104747	77317	36670	218748
2014/06	15	0	103468	80072	40755	224310
2014/07	20	0	101677	82038	45037	228772
2014/08	29	0	101272	82837	46687	230825
2014/09	31	0	101049	84469	50315	235864
2014/10	30	0	101317	85798	54201	241346
2014/11	33	0	102004	87750	59503	249290
2014/12	37	0	102255	88581	64101	254974
2015/01	45	0	102053	90500	68248	260846
2015/02	46	0	100385	91428	70857	262716
2015/03	46	0	99481	91745	72204	263476
2015/04	69	0	97489	91932	75854	265344
2015/05	73	0	96509	92115	77731	266428
2015/06	77	0	95644	92407	79239	267367
2015/07	85	0	94120	92526	81960	268691
2015/08	85	0	93633	92716	82663	269097

Σημειώνεται ότι στον ανωτέρω πίνακα η στήλη "Άκυρες" αναφέρεται σε δηλώσεις για τις οποίες, σε εφαρμογή σχετικής εγκυκλίου του ΥΠΕΚΑ, έχει ζητηθεί από την οικεία Υπηρεσία Δόμησης η ακύρωσή τους.

Συνοπτικά το σύνολο των ενεργών δηλώσεων προκύπτει σύμφωνα με τους ανωτέρω πίνακες ως εξής:

	Άκυρες	Σε επεξεργασία	Αρχική υποβολή	Υπαγωγή	Οριστική υπαγωγή	Σύνολο Αυθαιρέτων
Δηλώσεις N.4178/2013	50	133915	32541	79199	94801	340506
Δηλώσεις N 4178 από μεταφορά του N4014	85	0	93633	92716	82663	269097
Δηλώσεις N4014/2011	103	0	27735	30194	59305	293358
Σύνολο	238	133.915	153.909	202.109	236.769	902.961

Σημειώνεται ότι οι δηλώσεις «Σε επεξεργασία» δεν έχουν υποβληθεί ακόμα και δεν έχουν προκύψει για αυτές οι αντίστοιχες εντολές πληρωμής παραβόλου και ειδικού προστίμου. Εκ της διαφοράς οι δηλώσεις για τις οποίες έχει υποβληθεί παράβολο είναι 615.137

Εξέλιξη των δηλώσεων του N 4014/2011 ανά κατάσταση υπαγωγής (αυθαίρετα)

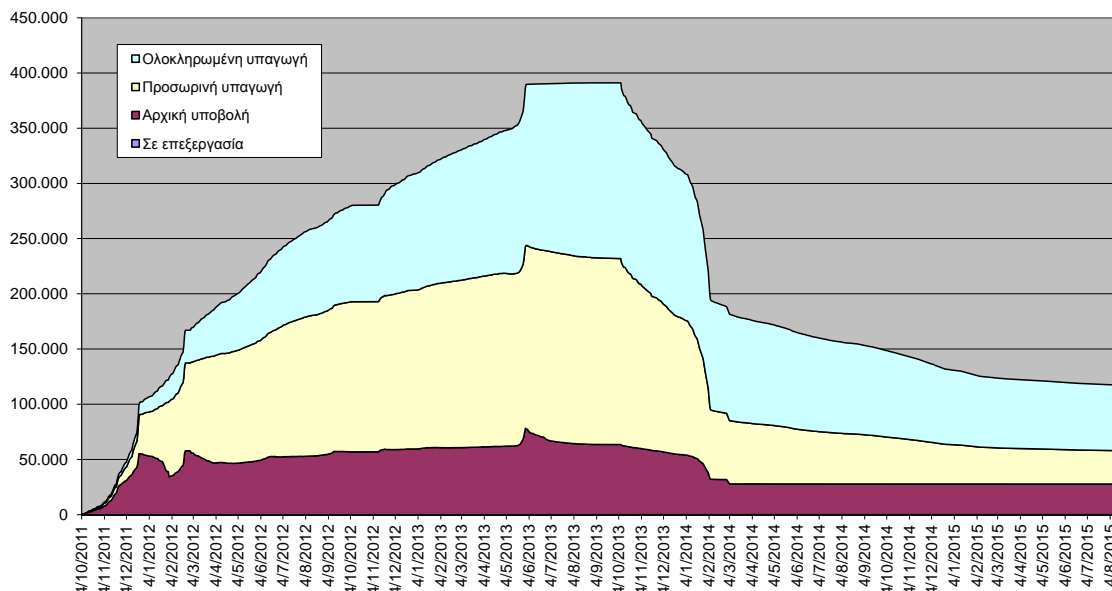

Εξέλιξη των νέων δηλώσεων του Ν 4178/2013 ανά κατάσταση υπαγωγής (αυθαίρετα)

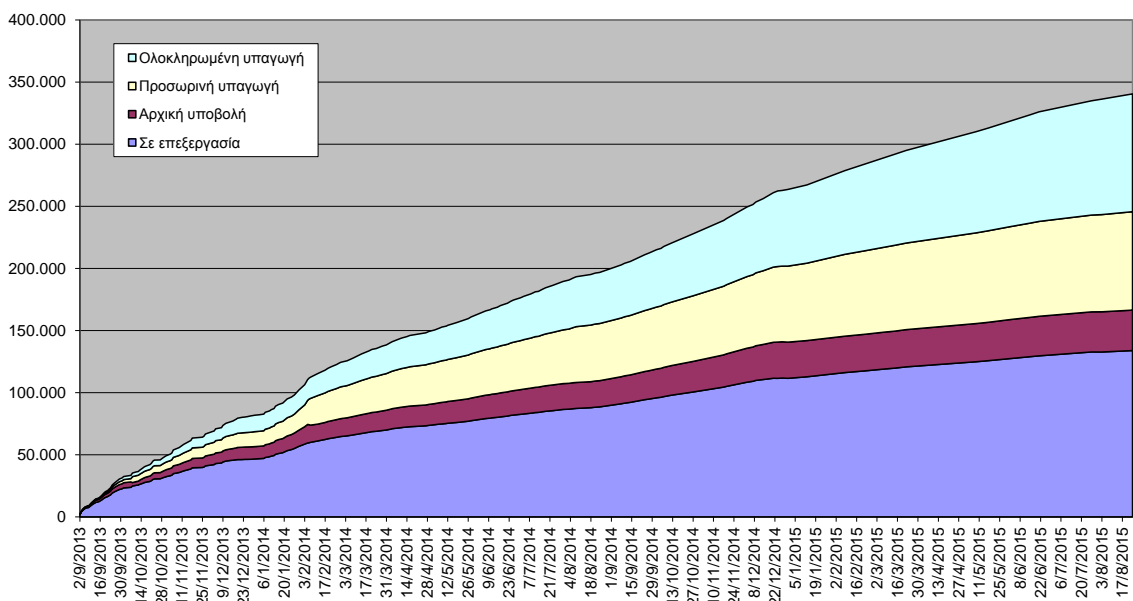

Εξέλιξη των βεβαιώσεων μεταβίβασης ακινήτων του Ν 4014/2011

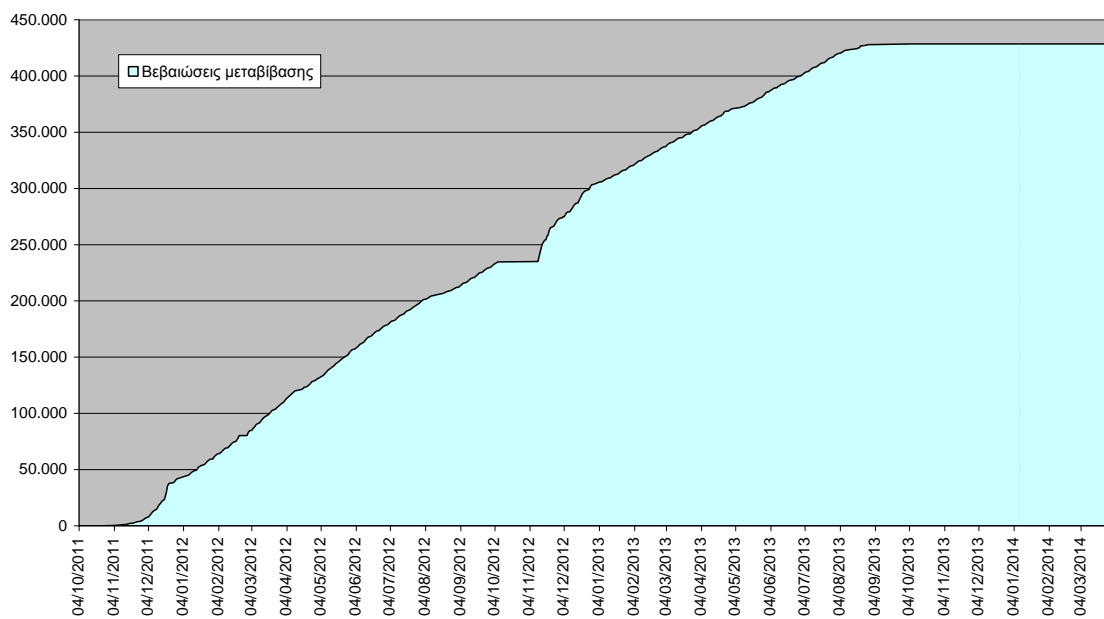

Εξέλιξη των βεβαιώσεων μεταβίβασης ακινήτων του Ν 4178/2013

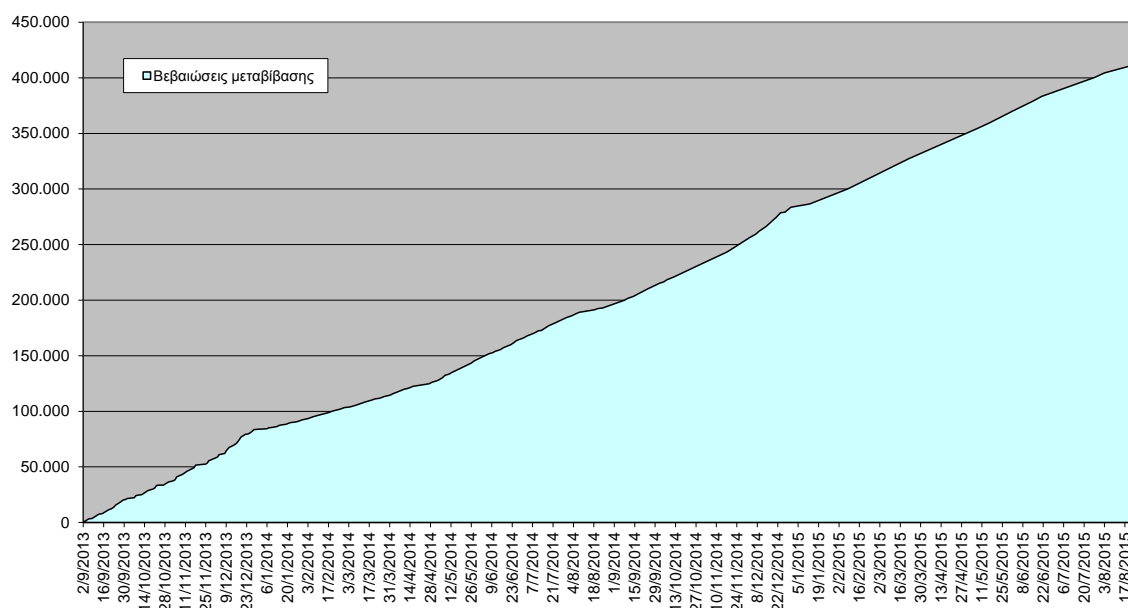

Τα μεγέθη των προστίμων και των χώρων υπέρβασης ανά κατηγορία δήλωσης είναι τα ακόλουθα.

Νέες Δηλώσεις Ν 4178

Κατάσταση Δηλώσεων (26/8/2015)	Αριθμός Δηλώσεων	Καταχωρημένα Πρόστιμα	Εμβαδό Κυρίων Χώρων	Εμβαδό χώρων με μειωτικό συντ.
Άκυρες	50	252.634	3.722	839
Σε επεξεργασία	134.143	934.599.454	10.514.425	4.517.010
Αρχική υποβολή	32.593	99.084.978	3.388.942	1.060.243
Προσωρινή υπαγωγή	79.285	465.480.429	6.541.111	2.633.130
Ολοκληρωμένη υπαγωγή	94.945	213.543.684	5.711.388	1.984.932
Σύνολο	340.966	1.712.708.545	26.155.867	10.195.314

Κατάσταση Δηλώσεων (26/8/2015)	Αριθμός Δηλώσεων	Μέσο Πρόστιμο ανά Δήλωση	Μέση Επιφάνεια Κυρίων Χώρων ανά Δήλωση	Μέση Επιφάνεια Βοηθητικών Χώρων ανά Δήλωση
Άκυρες	50	5.053	74	17
Σε επεξεργασία	134.143	6.967	78	34
Αρχική υποβολή	32.593	3.040	104	33
Προσωρινή υπαγωγή	79.285	5.871	83	33
Ολοκληρωμένη υπαγωγή	94.945	2.249	60	21
Σύνολο	340.966	5.023	77	30

Δηλώσεις Ν 4014 που έχουν μεταφερθεί στον Ν 4178

Κατάσταση Δηλώσεων (26/8/2015)	Αριθμός Δηλώσεων	Καταχωρημένα Πρόστιμα	Εμβαδό Κυρίων χώρων	Εμβαδό χώρων με μειωτικό συντ.
Άκυρες	85	903.639	6.311	2.914
Αρχική υποβολή	93.611	364.500.665	4.932.420	2.976.599
Προσωρινή υπαγωγή	92.735	740.314.329	6.995.305	4.132.838
Ολοκληρωμένη υπαγωγή	82.738	396.307.648	5.355.038	2.628.747
Σύνολο	269.084	1.501.122.642	17.282.763	9.738.184

Κατάσταση Δηλώσεων (26/8/2015)	Αριθμός Δηλώσεων	Μέσο Πρόστιμο ανά Δήλωση	Μέση Επιφάνεια Κυρίων Χώρων ανά Δήλωση	Μέση Επιφάνεια Βοηθητικών Χώρων ανά Δήλωση
Άκυρες	85	10.631	74	34
Αρχική υποβολή	93.611	3.894	53	32
Προσωρινή υπαγωγή	92.735	7.983	75	45
Ολοκληρωμένη υπαγωγή	82.738	4.790	65	32
Σύνολο	269.084	5.579	64	36

Το ΤΕΕ υλοποίησε σύστημα διαχείρισης των πληρωμών των υποχρεώσεων για την τακτοποίηση των αυθαιρέτων το οποίο βασίζεται σε ηλεκτρονική απόδοση της ταυτότητας της κάθε υποχρέωσης - πληρωμής και την ανταλλαγή αρχείων με το διατραπεζικό σύστημα ΔΙΑΣ. Τα έσοδα τεκμηριώνονται ηλεκτρονικά από το σύστημα ΔΙΑΣ στις 11:00 κάθε εργάσιμης ημέρας και μέχρι 26/8/2015 έχουν πραγματοποιηθεί 3.041.194 συναλλαγές από τις οποίες αυτόματα απορρίφθηκαν 57.656 λόγω λαθών (λάθος κωδικός, διπλοπληρωμές, λάθος ποσό).

Ανά μήνα και ημέρα τα έσοδα παρουσιάζονται στον επόμενο πίνακα.

Μηνιαία Έσοδα Δηλώσεων Ν 4014

Μήνας	Αρ. Πληρωμών	Έσοδα	Αθροιστικά έσοδα	Αθροιστικές πληρωμές	Μέσος όρος πληρωμών
2011/10	6.937	7.477.265,22	7.477.265,22	6.937	1.077,88
2011/11	35.794	40.983.731,73	48.460.996,95	42.731	1.144,99
2011/12	86.017	122.928.043,60	171.389.040,55	128.748	1.429,11
2012/01	59.400	111.043.563,66	282.432.604,21	188.148	1.869,42
2012/02	64.505	69.552.427,48	351.985.031,69	252.653	1.078,25
2012/03	56.693	68.790.264,81	420.775.296,50	309.346	1.213,38
2012/04	43.404	43.836.031,72	464.611.328,22	352.750	1.009,95
2012/05	52.051	47.255.433,56	511.866.761,78	404.801	907,87

2012/06	57.043	54.394.618,03	566.261.379,81	461.844	953,57
2012/07	51.029	41.734.232,69	607.995.612,50	512.873	817,85
2012/08	40.371	26.226.968,69	634.222.581,19	553.244	649,65
2012/09	44.709	28.416.052,31	662.638.633,50	597.953	635,58
2012/10	32.264	14.445.527,43	677.084.160,93	630.217	447,73
2012/11	48.603	31.647.136,72	708.731.297,65	678.820	651,14
2012/12	46.300	29.662.183,96	738.393.481,61	725.120	640,65
2013/01	48.295	29.452.909,98	767.846.391,59	773.415	609,85
2013/02	40.287	24.591.076,60	792.437.468,19	813.702	610,40
2013/03	43.029	22.279.881,46	814.717.349,65	856.731	517,79
2013/04	47.995	24.518.959,44	839.236.309,09	904.726	510,86
2013/05	94.382	73.171.988,56	912.408.297,65	999.108	775,27
2013/06	40.951	26.282.475,92	938.690.773,57	1.040.059	641,80
2013/07	40.687	16.546.381,77	955.237.155,34	1.080.746	406,67
2013/08	32.094	8.925.755,20	964.162.910,54	1.112.840	278,11
2013/09	33.081	8.105.135,64	972.268.046,18	1.145.921	245,01
2013/10	27.623	6.003.730,61	978.271.776,79	1.173.544	217,35
2013/11	20.916	4.309.268,21	982.581.045,00	1.194.460	206,03
2013/12	19.507	4.334.105,16	986.915.150,16	1.213.967	222,18
2014/01	14.785	2.986.839,46	989.901.989,62	1.228.752	202,02
2014/02	6.884	1.254.633,28	991.156.622,90	1.235.636	182,25
2014/03	5.856	1.097.111,00	992.253.733,90	1.241.492	187,35
2014/04	5.101	1.083.601,45	993.337.335,35	1.246.593	212,43
2014/05	4.619	1.070.316,55	994.407.651,90	1.251.212	231,72
2014/06	4.468	1.055.929,37	995.463.581,27	1.255.680	236,33
2014/07	4.356	1.065.685,96	996.529.267,23	1.260.036	244,65
2014/08	3.518	601.053,44	996.222.923,55	1.263.554	170,85
2014/09	3.757	605.662,80	996.828.586,35	1.267.311	161,21
2014/10	3.152	599.508,99	997.428.095,34	1.270.463	190,20
2014/11	2.464	403.082,42	997.746.237,77	1.272.927	163,59
2014/12	2.533	391.561,22	998.137.798,99	1.275.460	154,58
2015/01	2.101	331.033,00	998.468.831,99	1.277.561	157,56
2015/02	1.869	285.574,33	998.754.406,32	1.279.430	152,80
2015/03	1.896	295.135,52	999.049.541,84	1.281.326	155,66
2015/04	1.919	267.726,88	999.317.268,72	1.283.245	139,51
2015/05	1.659	233.877,93	999.551.146,65	1.284.904	140,98
2015/06	1.430	221.797,80	999.772.944,45	1.286.334	155,10
2015/07	1.709	275.492,42	1.000.048.436,87	1.288.043	161,20
2015/08	1.055	155.976,42	1.000.204.413,29	1.289.098	147,84

Μηνιαία Έσοδα Δηλώσεων Ν 4178

Μήνας	Αρ. Πληρωμών	Έσοδα	Αθροιστικά έσοδα	Αθροιστικές πληρωμές	Μέσος όρος πληρωμών
2013/09	7.025	5.782.528,68	5.782.528,68	7.025	823,14
2013/10	15.060	11.511.683,65	17.294.212,33	22.085	764,39
2013/11	20.638	13.523.098,64	30.817.310,97	42.723	655,25
2013/12	25.558	16.350.104,34	47.167.415,31	68.281	639,73
2014/01	40.139	19.634.809,17	66.802.224,48	108.420	489,17
2014/02	130.546	55.051.627,24	121.853.851,72	238.966	421,70

2014/03	45.967	16.464.730,84	138.318.582,56	284.933	358,19
2014/04	42.356	14.317.977,99	152.645.442,22	327.312	338,04
2014/05	45.399	15.365.628,67	168.011.070,89	372.711	338,46
2014/06	47.941	15.537.734,25	183.548.805,14	420.652	324,10
2014/07	69.904	15.638.695,96	199.187.501,10	490.556	223,72
2014/08	91.002	25.430.064,40	232.657.684,47	581.558	279,45
2014/09	52.096	25.260.954,12	257.918.638,59	633.654	484,89
2014/10	50.240	24.649.596,29	282.568.234,88	683.894	490,64
2014/11	47.567	18.180.697,47	300.748.932,35	731.461	382,21
2014/12	55.922	23.978.607,14	324.727.539,49	787.383	428,79
2015/01	50.675	20.401.192,95	345.128.732,44	838.058	402,59
2015/02	50.774	20.355.794,43	365.484.526,87	888.832	400,91
2015/03	50.866	20.137.919,85	385.622.446,72	939.698	395,90
2015/04	49.914	19.033.375,54	404.655.822,26	989.612	381,32
2015/05	51.205	19.366.974,79	424.022.797,05	1.040.817	378,22
2015/06	51.226	19.089.460,90	443.112.257,95	1.092.043	372,65
2015/07	48.616	16.927.989,09	460.040.247,04	1.140.659	348,20
2015/08	47.736	16.403.193,94	476.443.440,98	1.188.395	343,62

Ημερήσια Έσοδα Ν 4178

Ημερομηνία	Αρ. Πληρωμών	Έσοδα	Αθροιστικά έσοδα	Αθροιστικές πληρωμές	Μέσος όρος πληρωμών
1/7/2015	475	165.770,15	420.332.685,73	1.133.383	348,99
2/7/2015	715	376.428,07	420.709.113,80	1.134.098	526,47
3/7/2015	1.383	531.276,79	421.240.390,59	1.135.481	384,15
6/7/2015	1.819	524.799,15	421.765.189,74	1.137.300	288,51
7/7/2015	1.083	409.720,62	422.174.910,36	1.138.383	378,32
8/7/2015	1.348	733.844,83	422.908.755,19	1.139.731	544,40
9/7/2015	1.312	728.536,27	423.637.291,46	1.141.043	555,29
10/7/2015	1.567	725.393,18	424.362.684,64	1.142.610	462,92
13/7/2015	1.101	418.317,02	424.781.001,66	1.143.711	379,94
14/7/2015	992	365.453,62	425.146.455,28	1.144.703	368,40
15/7/2015	1.125	313.940,91	425.460.396,19	1.145.828	279,06
16/7/2015	1.818	499.126,40	425.959.522,59	1.147.646	274,55
17/7/2015	1.599	373.574,40	426.333.096,99	1.149.245	233,63
20/7/2015	3.961	744.037,36	427.077.134,35	1.153.206	187,84
21/7/2015	4.334	865.862,97	427.942.997,32	1.157.540	199,78
22/7/2015	4.334	1.167.122,47	429.110.119,79	1.161.874	269,29
23/7/2015	3.744	878.798,95	429.988.918,74	1.165.618	234,72
24/7/2015	2.870	818.610,56	430.807.529,30	1.168.488	285,23
27/7/2015	4.174	973.321,32	431.780.850,62	1.172.662	233,19

28/7/2015	4.287	1.138.411,36	432.919.261,98	1.176.949	265,55
29/7/2015	4.058	1.148.153,39	434.067.415,37	1.181.007	282,94
30/7/2015	5.219	1.200.136,91	435.267.552,28	1.186.226	229,96
31/7/2015	4.489	1.121.612,17	436.389.164,45	1.190.715	249,86
3/8/2015	7.690	1.613.910,78	438.003.075,23	1.198.405	209,87
4/8/2015	8.192	1.869.826,45	439.872.901,68	1.206.597	228,25
5/8/2015	8.420	1.757.558,58	441.630.460,26	1.215.017	208,74
6/8/2015	8.031	1.983.628,95	443.614.089,21	1.223.048	247,00
7/8/2015	8.586	2.144.398,43	445.758.487,64	1.231.634	249,76
10/8/2015	10.948	2.355.550,90	448.114.038,54	1.242.582	215,16
11/8/2015	3.649	795.591,11	448.909.629,65	1.246.231	218,03
12/8/2015	2.486	638.952,61	449.548.582,26	1.248.717	257,02
13/8/2015	2.231	595.819,53	450.144.401,79	1.250.948	267,06
14/8/2015	1.532	533.273,05	450.677.674,84	1.252.480	348,09
17/8/2015	2.308	606.710,38	451.284.385,22	1.254.788	262,87
18/8/2015	2.044	488.593,58	451.772.978,80	1.256.832	239,04
19/8/2015	1.951	536.576,53	452.309.555,33	1.258.783	275,03
20/8/2015	2.048	595.341,13	452.904.896,46	1.260.831	290,69
21/8/2015	1.900	473.652,15	453.378.548,61	1.262.731	249,29
24/8/2015	2.458	560.312,76	453.938.861,37	1.265.189	227,95
25/8/2015	2.306	604.055,29	454.542.916,66	1.267.495	261,95

Η ανάλυση των παραπάνω σε παράβολο και υπόλοιπο ειδικό πρόστιμο έχει ως εξής ανά μήνα και ημέρα:

Μηνιαία Έσοδα (παράβολο – ειδικό πρόστιμο) Ν 4014

Μήνας	Παράβολο				Ειδικό Πρόστιμο		Αθροιστικό ποσό	Μέσος όρος
	Αριθμός	Ποσό	Αθροιστικό ποσό	Μέσος όρος	Αριθμός	Ποσό		
2011/10	5.675	4.578.500,00	4.578.500,00	807	1.262	2.898.765,22	2.898.765,22	2.297
2011/11	29.620	24.814.000,00	29.392.500,00	838	6.174	16.169.731,73	19.068.496,95	2.619
2011/12	55.276	48.091.000,00	77.483.500,00	870	30.741	74.837.043,60	93.905.540,55	2.434
2012/01	18.652	16.120.000,00	93.603.500,00	864	40.748	94.923.563,66	188.829.104,21	2.330
2012/02	38.063	33.234.000,00	126.837.500,00	873	26.442	36.318.427,48	225.147.531,69	1.374
2012/03	18.267	15.678.000,00	142.515.500,00	858	38.426	53.112.264,81	278.259.796,50	1.382
2012/04	13.071	11.206.000,00	153.721.500,00	857	30.333	32.630.031,72	310.889.828,22	1.076
2012/05	17.587	14.930.000,00	168.651.500,00	849	34.464	32.325.433,56	343.215.261,78	938
2012/06	20.207	17.431.000,00	186.082.500,00	863	36.836	36.963.618,03	380.178.879,81	1.003
2012/07	13.512	11.182.900,00	197.265.400,00	828	37.517	30.551.332,69	410.730.212,50	814
2012/08	8.914	7.527.000	204.792.400,00	844	31.457	18.699.969	429.430.181,19	594
2012/09	11.755	9.756.000	214.548.400,00	830	32.954	18.660.052	448.090.233,50	566
2012/10	3.078	2.558.500	217.106.900,00	831	29.186	11.887.027	459.977.260,93	407

2012/11	12.702	10.365.500	227.472.400,00	816	35.407	20.884.137	480.861.397,65	590
2012/12	9.884	8.184.000	235.656.400,00	828	36.740	21.735.184	502.596.581,61	592
2013/03	6.942	5.649.000	256.016.400,00	814	35.588	16.255.381	558.046.949,65	457
2013/04	8.337	6.721.500	262.737.900,00	806	39.865	17.947.959	575.994.909,09	450
2013/05	41.710	35.906.500	299.147.900,00	861	52.672	37.265.489	613.260.397,65	708
2013/06	70	59.500	299.207.400,00	850	40.881	26.222.976	639.483.373,57	641
2013/07	33	33.000	299.240.400,00	1.000	40.654	16.513.382	655.996.755,34	406
2013/08	0	0	299.240.400,00		32.094	8.925.755	664.922.510,54	278
2013/09	0	0	299.240.400,00		33.081	8.105.136	673.027.646,18	245
2013/10	0	0	299.240.400,00		27.623	6.003.731	679.031.376,79	217
2013/11	0	0	299.240.400,00		20.916	4.309.268	683.340.645,00	206
2013/12	0	0	299.240.400,00		19.507	4.334.105	687.674.750,16	222
2014/01	0	0	299.240.400,00		14.785	2.986.839	690.661.589,62	202
2014/02	0	0	299.240.400,00		6.884	1.254.633	691.916.222,90	182
2014/03	0	0	299.240.400,00		5.856	1.097.111	693.013.333,90	187
2014/04	0	0	299.240.400,00		5.101	1.083.601	694.096.935,35	212
2014/05	0	0	299.240.400,00		4.619	1.070.317	695.167.251,90	232
2014/06	0	0	299.240.400,00		4.468	1.055.929	696.223.181,27	236
2014/07	0	0	299.240.400,00		4.356	1.065.686	697.288.867,23	245
2014/08	0	0	299.240.400,00		3.518	601.053	696.982.523,55	171
2014/09	0	0	299.240.400,00		3.757	605.663	697.588.186,35	161
2014/10	0	0	299.240.400,00		3.152	599.509	698.187.695,34	190
2014/11	0	0	299.240.400,00		2.464	403.082	698.505.837,77	164
2014/12	0	0	299.240.400,00		2.533	391.561	698.897.398,99	155
2015/01	0	0	299.240.400,00		2.101	331.033	699.228.431,99	158
2015/02	0	0	299.240.400,00		1.869	285.574	699.514.006,32	153
2015/03	0	0	299.240.400,00		1.896	295.136	699.809.141,84	156
2015/04	0	0	299.240.400,00		1.919	267.727	700.076.868,72	140
2015/05	0	0	299.240.400,00		1.659	233.878	700.310.746,65	141
2015/06	0	0	299.240.400,00		1.430	221.798	700.532.544,45	155
2015/07	0	0	299.240.400,00		1.709	275.492	700.808.036,87	161
2015/08	0	0	299.240.400,00		1.055	155.976	700.964.013,29	148

Μηνιαία Έσοδα (παράβολο – ειδικό πρόστιμο) Ν 4178

Μήνας	Παράβολο				Ειδικό Πρόστιμο			
	Αριθμός	Ποσό	Αθροιστικό ποσό	Μέσος όρος	Αριθμός	Ποσό	Αθροιστικό ποσό	Μέσος όρος
2013/09	5.429	3.896.500	3.896.500,00	718	1.596	1.886.029	1.886.028,68	1.182
2013/10	7.833	5.818.747	5.818.746,60	743	7.227	5.692.937	5.692.937,05	788
2013/11	7.990	6.032.006	11.850.752,75	755	12.648	7.491.092	7.491.092,49	592
2013/12	8.444	6.468.806	18.319.559,16	766	17.114	9.881.298	9.881.297,93	577
2014/01	9.245	7.892.761	26.212.320,46	854	30.894	11.742.048	11.742.047,87	380
2014/02	13.335	12.097.171	38.309.491,50	907	117.211	42.954.456	42.954.456,20	366
2014/03	7.736	5.830.148	44.139.639,06	754	38.231	10.634.583	10.634.583,28	278
2014/04	6.939	5.282.137	49.429.076,39	761	35.417	9.035.841	9.035.840,66	255
2014/05	7.608	5.545.064	54.974.140,65	729	37.791	9.820.564	9.820.564,41	260
2014/06	8.141	5.608.685	60.582.825,57	689	39.800	9.929.049	9.929.049,33	249
2014/07	9.363	5.678.784	66.261.609,10	607	60.541	9.959.912	9.959.912,43	165

2014/08	6.013	4.970.065	75.128.174,57	827	84.989	20.459.999	157.529.509,90	241
2014/09	7.828	5.649.478	80.777.652,96	722	44.268	19.611.476	177.140.985,63	443
2014/10	9.282	6.726.331	87.503.984,20	725	40.958	17.923.265	195.064.250,68	438
2014/11	9.286	6.843.966	94.347.950,36	737	38.281	11.336.731	206.400.981,99	296
2014/12	11.772	8.874.706	103.222.656,63	754	44.150	15.103.901	221.504.882,86	342
2015/01	7.722	5.604.453	108.827.109,63	726	42.953	14.796.740	236.301.622,81	344
2015/02	7.785	5.635.530	114.462.639,71	724	42.989	14.720.264	251.021.887,16	342
2015/03	7.657	5.495.067	119.957.706,36	718	43.209	14.642.853	265.664.740,36	339
2015/04	6.162	4.480.685	124.438.391,31	727	43.752	14.552.691	280.217.430,95	333
2015/05	6.922	5.066.223	129.504.614,76	732	44.283	14.300.751	294.518.182,29	323
2015/06	6.699	4.853.138	134.357.752,72	724	44.527	14.236.323	308.754.505,23	320
2015/07	4.141	3.040.662	137.398.414,25	734	44.475	13.887.328	322.641.832,79	312
2015/08	3.402	2.507.307	139.905.721,22	737	44.334	13.895.887	336.537.719,76	313

Ημερήσια Έσοδα (παράβολο – ειδικό πρόστιμο) Ν 4178

Ημερομηνία	Παράβολο				Ειδικό Πρόστιμο			
	Αριθμός	Ποσό	Αθροιστικό ποσό	Μέσος όρος	Αριθμός	Ποσό	Αθροιστικό ποσό	Μέσος όρος
1/7/2015	54	36.000,00	136.567.959,49	666,67	421	129.770,15	283.757.390,64	308,24
2/7/2015	82	84.600,00	136.652.559,49	1.031,71	633	291.828,07	284.049.218,71	461,02
3/7/2015	72	50.100,00	136.702.659,49	695,83	1311	481.176,79	284.530.395,50	367,03
6/7/2015	69	52.300,00	136.754.959,49	757,97	1750	472.499,15	285.002.894,65	270,00
7/7/2015	79	62.000,00	136.816.959,49	784,81	1004	347.720,62	285.350.615,27	346,34
8/7/2015	114	89.100,00	136.906.059,49	781,58	1234	644.744,83	285.995.360,10	522,48
9/7/2015	93	71.300,00	136.977.359,49	766,67	1219	657.236,27	286.652.596,37	539,16
10/7/2015	144	105.200,00	137.082.559,49	730,56	1423	620.193,18	287.272.789,55	435,83
13/7/2015	109	86.393,67	137.168.953,16	792,60	992	331.923,35	287.604.712,90	334,60
14/7/2015	104	76.000,00	137.244.953,16	730,77	888	289.453,62	287.894.166,52	325,96
15/7/2015	131	88.800,00	137.333.753,16	677,86	994	225.140,91	288.119.307,43	226,50
16/7/2015	151	128.300,00	137.462.053,16	849,67	1667	370.826,40	288.490.133,83	222,45
17/7/2015	142	107.000,00	137.569.053,16	753,52	1457	266.574,40	288.756.708,23	182,96
20/7/2015	259	180.100,00	137.749.153,16	695,37	3702	563.937,36	289.320.645,59	152,33
21/7/2015	286	235.700,00	137.984.853,16	824,13	4048	630.162,97	289.950.808,56	155,67
22/7/2015	316	208.900,00	138.193.753,16	661,08	4018	958.222,47	290.909.031,03	238,48
23/7/2015	237	163.856,49	138.357.609,65	691,38	3507	714.942,46	291.623.973,49	203,86
24/7/2015	236	170.179,26	138.527.788,91	721,10	2634	648.431,30	292.272.404,79	246,18
27/7/2015	310	220.518,60	138.748.307,51	711,35	3864	752.802,72	293.025.207,51	194,82
28/7/2015	316	228.613,51	138.976.921,02	723,46	3971	909.797,85	293.935.005,36	229,11
29/7/2015	282	198.700,00	139.175.621,02	704,61	3776	949.453,39	294.884.458,75	251,44
30/7/2015	319	236.200,00	139.411.821,02	740,44	4900	963.936,91	295.848.395,66	196,72
31/7/2015	236	160.800,00	139.572.621,02	681,36	4253	960.812,17	296.809.207,83	225,91
3/8/2015	304	200.584,80	139.773.205,82	659,82	7386	1.413.325,98	298.222.533,81	191,35
4/8/2015	270	198.700,00	139.971.905,82	735,93	7922	1.671.126,45	299.893.660,26	210,95
5/8/2015	225	162.190,00	140.134.095,82	720,84	8195	1.595.368,58	301.489.028,84	194,68
6/8/2015	224	170.200,00	140.304.295,82	759,82	7807	1.813.428,95	303.302.457,79	232,28
7/8/2015	234	167.100,00	140.471.395,82	714,10	8352	1.977.298,43	305.279.756,22	236,75

10/8/2015	190	134.800,00	140.606.195,82	709,47	10758	2.220.750,90	307.500.507,12	206,43
11/8/2015	231	177.000,00	140.783.195,82	766,23	3418	618.591,11	308.119.098,23	180,98
12/8/2015	185	133.700,00	140.916.895,82	722,70	2301	505.252,61	308.624.350,84	219,58
13/8/2015	158	114.600,00	141.031.495,82	725,32	2073	481.219,53	309.105.570,37	232,14
14/8/2015	130	95.600,00	141.127.095,82	735,38	1402	437.673,05	309.543.243,42	312,18
17/8/2015	155	128.000,00	141.255.095,82	825,81	2153	478.710,38	310.021.953,80	222,35
18/8/2015	173	126.563,31	141.381.659,13	731,58	1871	362.030,27	310.383.984,07	193,50
19/8/2015	177	137.600,00	141.519.259,13	777,40	1774	398.976,53	310.782.960,60	224,90
20/8/2015	161	115.068,86	141.634.327,99	714,71	1887	480.272,27	311.263.232,87	254,52
21/8/2015	160	122.400,00	141.756.727,99	765,00	1740	351.252,15	311.614.485,02	201,87
24/8/2015	201	166.700,00	141.923.427,99	829,35	2257	393.612,76	312.008.097,78	174,40
25/8/2015	224	156.500,00	142.079.927,99	698,66	2082	447.555,29	312.455.653,07	214,96

Σε διάγραμμα τα παραπάνω δεδομένα δείχνουν την σχετική επιτάχυνση σε περιόδους λήξης προθεσμιών. Στην συγκεκριμένη περίοδο η ένταξη νέων αυθαιρέτων στην ρύθμιση δείχνει σχετική κάμψη επηρεασμένη έντονα και από τους περιορισμούς των συναλλαγών στο Τραπεζικό σύστημα.

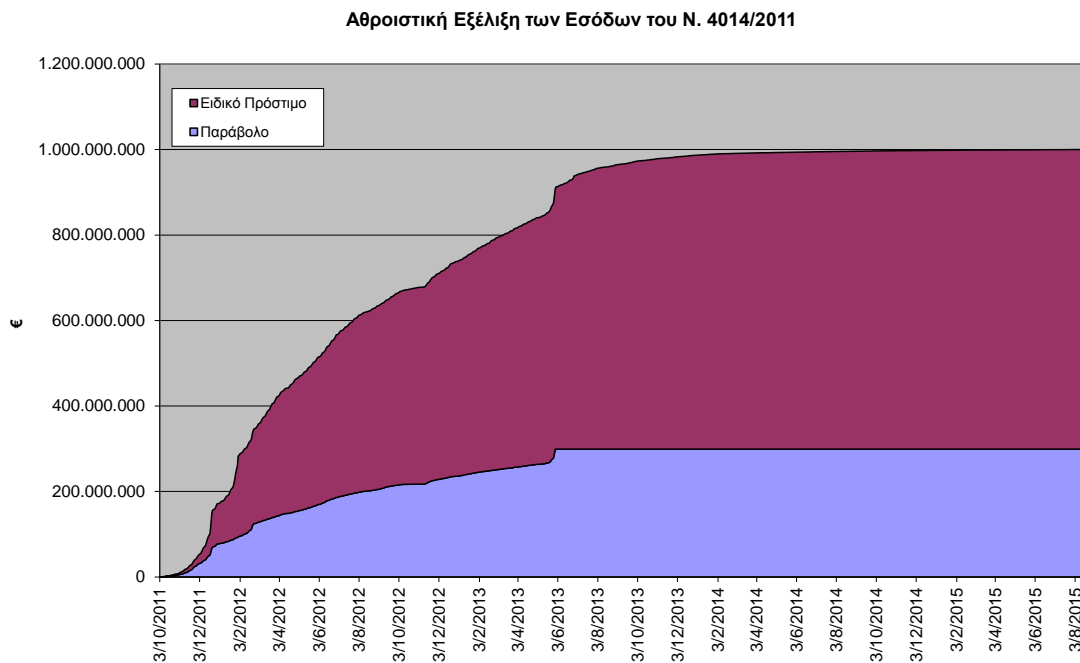

Αθροιστική Εξέλιξη των Εσόδων του Ν. 4178/2013

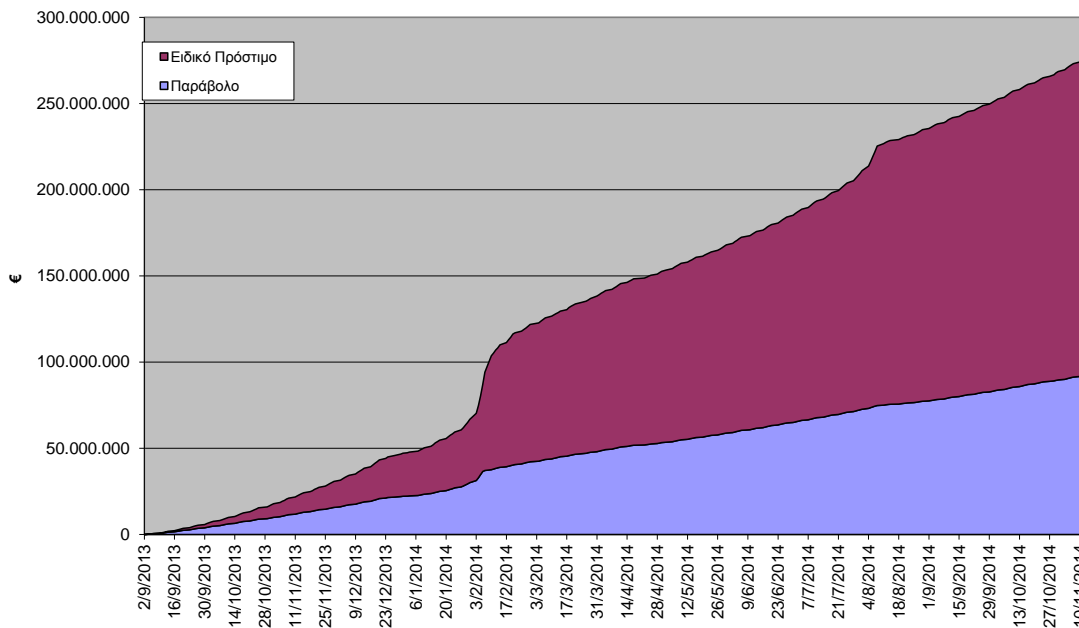

Στην επιλογή του τρόπου πληρωμής η κατάθεση μετρητών σε κατάσταση τραπεζικού ιδρύματος είναι περίπου 87,5% ενώ το υπόλοιπο 12,5% διεκπεραιώνεται ηλεκτρονικά με web banking. Το διάστημα μετά την επιβολή των περιορισμών στις τραπεζικές συναλλαγές οι πληρωμές μέσω web banking ανήλθαν στο 23,7% του συνόλου.

Στο σχήμα που ακολουθεί δίνεται η προτίμηση των πολιτών στους προσφερόμενους τρόπους πληρωμής των προστίμων των αυθαιρέτων.

Κατανομή του τρόπου καταβολής των προστίμων των δηλώσεων αυθαιρέτων

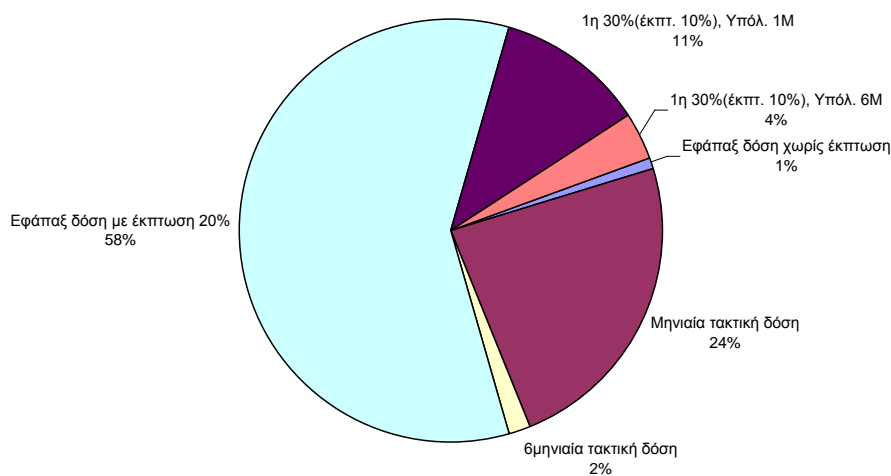

Οι πολίτες έχουν στην διάθεσή τους όλα τα τραπεζικά καταστήματα για την πληρωμή των δόσεων και όπως φαίνεται από τα παραπάνω στοιχεία η ροή των πληρωμών είναι κανονική.

Γεωγραφική Κατανομή

Σε σχέση με τον γενικό πληθυσμό της απογραφής τα στοιχεία των δηλώσεων του Ν. 4178 είναι τα εξής ανά Περιφέρεια και Περιφερειακή Ενότητα.

Κατανομή των δηλώσεων του Ν 4014 και των μεγεθών ανά Περιφέρεια και Περιφερειακή Ενότητα					
Περιφερειακή Ενότητα/Περιφέρεια	Σύνολο δηλώσεων Ν.4178	Πληθυσμός	Σύνολο Προστίμων	Σύνολο επιφάνειας κυρίων χώρων	Σύνολο επιφάνειας βοηθητικών χώρων
Π.Ε. Δράμας	2.734	102.184	5.602.073	239.623	118.167
Π.Ε. Έβρου	5.499	149.283	11.768.752	399.242	139.060
Π.Ε. Θάσου	1.946	13.451	10.587.535	101.831	52.884
Π.Ε. Καβάλας	7.478	128.048	24.880.203	424.015	189.921
Π.Ε. Ξάνθης	3.711	102.959	11.835.788	319.240	147.147
Π.Ε. Ροδόπης	2.739	111.237	5.785.117	205.603	65.048
Σύνολο Ανατολικής Μακεδονίας και Θράκης	24.107	607.162	70.459.466	1.689.555	712.225
Π.Ε. Ημαθίας	5.811	142.471	16.717.803	417.216	191.253
Π.Ε. Θεσσαλονίκης	42.491	1.084.001	175.862.455	2.927.762	1.398.127
Π.Ε. Κιλκίς	2.848	86.424	6.698.907	378.060	122.874
Π.Ε. Πέλλας	3.846	143.957	10.007.131	365.345	144.457
Π.Ε. Πιερίας	8.042	126.412	40.763.405	694.376	283.444
Π.Ε. Σερρών	3.645	194.483	8.503.066	449.393	152.053
Π.Ε. Χαλκιδικής	18.951	96.849	100.684.326	1.059.059	521.840
Σύνολο Κεντρικής Μακεδονίας	85.634	1.874.597	359.237.095	6.291.211	2.814.048
Π.Ε. Γρεβενών	1.868	32.567	4.754.230	168.626	76.156
Π.Ε. Καστοριάς	1.562	53.702	4.132.755	128.396	70.835
Π.Ε. Κοζάνης	4.123	153.939	8.888.127	986.589	179.823
Π.Ε. Φλώρινας	1.238	54.109	3.228.661	323.768	68.854
Σύνολο Δυτικής Μακεδονίας	8.791	294.317	21.003.773	1.607.379	395.667
Π.Ε. Καρδίτσας	4.037	120.265	8.437.868	264.122	158.267
Π.Ε. Λάρισας	12.414	282.156	42.428.318	1.206.328	334.496
Π.Ε. Μαγνησίας	7.314	192.086	19.365.345	541.328	211.957
Π.Ε. Σποράδων	1.461	12.919	14.843.838	131.793	57.362
Π.Ε. Τρικάλων	4.306	132.689	10.014.853	376.534	152.808
Σύνολο Θεσσαλίας	29.532	740.115	95.090.221	2.520.106	914.890
Π.Ε. Άρτας	2.189	73.620	4.736.619	157.440	51.505
Π.Ε. Θεσπρωτίας	2.216	43.601	7.293.114	168.351	94.800
Π.Ε. Ιωαννίνων	6.334	161.027	19.838.613	534.250	234.946
Π.Ε. Πρέβεζας	2.591	58.144	9.080.299	165.326	93.115
Σύνολο Ηπείρου	13.330	336.392	40.948.644	1.025.367	474.367
Π.Ε. Ζακύνθου	2.901	38.883	23.534.926	297.900	155.531
Π.Ε. Κέρκυρας	5.495	111.081	42.737.164	400.810	206.942
Π.Ε. Κεφαλληνίας	2.958	34.544	16.534.921	199.665	144.788
Π.Ε. Ιθάκης	264	3.212	995.024	13.135	8.950

Π.Ε. Λευκάδας	1.979	21.888	10.643.098	114.845	59.002
Σύνολο Ιονίων νήσων	13.597	209.608	94.445.133	1.026.355	575.214
Π.Ε. Αιτωλοακαρνανίας	7.349	217.006	15.804.220	716.792	182.709
Π.Ε. Αχαΐας	9.995	323.336	26.005.153	530.656	286.571
Π.Ε. Ηλείας	4.866	183.521	14.574.996	433.277	151.252
Σύνολο Δυτικής Ελλάδος	22.210	723.863	56.384.369	1.680.725	620.532
Π.Ε. Βοιωτίας	6.049	123.913	32.587.667	663.355	237.144
Π.Ε. Ευβοίας	16.675	207.305	77.452.278	1.326.976	503.052
Π.Ε. Ευρυτανίας	649	19.518	1.834.894	31.573	18.444
Π.Ε. Φθιώτιδας	5.653	169.542	18.018.222	498.365	168.566
Π.Ε. Φωκίδας	2.118	37.866	7.816.305	218.380	111.204
Σύνολο Στερεάς Ελλάδος	31.144	558.144	137.709.366	2.738.649	1.038.410
Π.Ε. Αργολίδας	6.766	102.392	34.294.493	480.545	277.963
Π.Ε. Αρκαδίας	3.370	91.326	7.813.542	338.829	104.127
Π.Ε. Κορινθίας	11.660	144.527	46.764.924	848.594	358.498
Π.Ε. Λακωνίας	4.867	92.811	13.313.298	247.801	120.926
Π.Ε. Μεσσηνίας	7.993	166.566	27.420.782	473.737	230.792
Σύνολο Πελοποννήσου	34.656	597.622	129.607.040	2.389.506	1.092.306
Π.Ε. Κεντρικού Τομέα Αθηνών	32.258	1.179.308	101.322.959	1.260.680	739.356
Π.Ε. Βορείου Τομέα Αθηνών	27.066	583.900	177.509.713	980.501	962.150
Π.Ε. Δυτικού Τομέα Αθηνών	17.072	499.883	48.395.758	721.794	317.089
Π.Ε. Νοτίου Τομέα Αθηνών	20.874	542.171	99.229.602	742.229	492.250
Π.Ε. Πειραιώς	13.417	482.356	31.504.467	608.185	197.385
Π.Ε. Ανατολικής Αττικής	56.460	386.067	429.173.413	3.841.468	2.269.555
Π.Ε. Δυτικής Αττικής	10.421	149.794	64.005.824	1.114.525	378.357
Π.Ε. Νήσων	9.175	71.094	39.080.013	509.097	194.912
Σύνολο Αττικής	186.743	3.894.573	990.221.750	9.778.480	5.551.055
Π.Ε. Ηρακλείου	10.320	291.428	99.557.279	1.509.170	388.817
Π.Ε. Λασιθίου	3.623	76.106	20.800.002	286.191	127.572
Π.Ε. Ρεθύμνης	4.046	78.957	24.766.591	342.837	168.309
Π.Ε. Χανίων	8.158	148.450	67.607.002	870.843	323.336
Σύνολο Κρήτης	26.147	594.941	212.730.874	3.009.041	1.008.034
Π.Ε. Ανδρου	1.050	9.285	5.607.893	33.271	37.672
Π.Ε. Θήρας	2.458	16.773	37.398.713	194.130	158.730
Π.Ε. Καλύμνου	1.788	30.025	5.205.587	92.365	52.817
Π.Ε. Καρπάθου	393	7.578	1.462.955	16.233	23.773
Π.Ε. Κω	1.884	31.756	22.082.309	289.060	153.277
Π.Ε. Μήλου	1.671	9.410	6.626.245	83.392	57.234
Π.Ε. Μυκόνου	3.516	9.274	101.428.540	310.563	297.088
Π.Ε. Νάξου	2.347	20.081	11.957.168	123.248	94.989
Π.Ε. Πάρου	2.846	13.525	20.116.525	140.806	164.029
Π.Ε. Ρόδου	6.451	119.159	62.674.438	786.121	301.241
Π.Ε. Σύρου	2.880	23.493	13.214.199	122.508	93.380
Π.Ε. Τήνου	1.177	8.115	5.653.297	50.086	41.422
Σύνολο Νοτίου Αιγαίου	28.461	298.474	293.427.870	2.241.782	1.475.652
Π.Ε. Ικαρίας	393	9.841	1.007.731	18.330	9.309
Π.Ε. Λέσβου	2.584	90.436	7.895.390	153.708	56.891
Π.Ε. Λήμνου	875	17.852	3.963.969	65.340	23.881
Π.Ε. Σάμου	1.595	34.000	6.339.780	82.832	56.498
Π.Ε. Χίου	3.137	53.106	11.039.921	144.481	100.479
Σύνολο Βορείου Αιγαίου	8.584	205.235	30.246.791	464.691	247.059
Σύνολο Επικράτειας	512.936	10.935.043	2.531.512.392	36.462.847	16.919.459

(*) Περιλαμβάνονται μόνο οι δηλώσεις σε υποβολή και σε αρχικό στάδιο που έχουν γεωγραφικό εντοπισμό

**Ποσοστιαία Κατανομή των δηλώσεων N 4178
και των μεγεθών ανά Περιφέρεια και Περιφερειακά Ενότητα**

Περιφερειακή Ενότητα/Περιφέρεια	Ποσοστό Δηλώσεων επί Συνόλου Επικράτειας	Ποσοστό Πληθυσμού επί Συνόλου Επικράτειας	Ποσοστό Προστίμων επί Συνόλου Επικράτειας	Ποσοστό Κυρίων Χώρων επί Συνόλου Επικράτειας	Ποσοστό Βοηθητικών Χώρων επί Συνόλου Επικράτειας
Π.Ε. Δράμας	0,53	0,93	0,22	0,66	0,70
Π.Ε. Έβρου	1,07	1,37	0,46	1,09	0,82
Π.Ε. Θάσου	0,38	0,12	0,42	0,28	0,31
Π.Ε. Καβάλας	1,46	1,17	0,98	1,16	1,12
Π.Ε. Ξάνθης	0,72	0,94	0,47	0,88	0,87
Π.Ε. Ροδόπης	0,53	1,02	0,23	0,56	0,38
Σύνολο Ανατολικής Μακεδονίας και Θράκης	4,70	5,55	2,78	4,63	4,21
Π.Ε. Ημαθίας	1,13	1,30	0,66	1,14	1,13
Π.Ε. Θεσσαλονίκης	8,28	9,91	6,95	8,03	8,26
Π.Ε. Κιλκίς	0,56	0,79	0,26	1,04	0,73
Π.Ε. Πέλλας	0,75	1,32	0,40	1,00	0,85
Π.Ε. Πιερίας	1,57	1,16	1,61	1,90	1,68
Π.Ε. Σερρών	0,71	1,78	0,34	1,23	0,90
Π.Ε. Χαλκιδικής	3,69	0,89	3,98	2,90	3,08
Σύνολο Κεντρικής Μακεδονίας	16,69	17,14	14,19	17,25	16,63
Π.Ε. Γρεβενών	0,36	0,30	0,19	0,46	0,45
Π.Ε. Καστοριάς	0,30	0,49	0,16	0,35	0,42
Π.Ε. Κοζάνης	0,80	1,41	0,35	2,71	1,06
Π.Ε. Φλώρινας	0,24	0,49	0,13	0,89	0,41
Σύνολο Δυτικής Μακεδονίας	1,71	2,69	0,83	4,41	2,34
Π.Ε. Καρδίτσας	0,79	1,10	0,33	0,72	0,94
Π.Ε. Λάρισας	2,42	2,58	1,68	3,31	1,98
Π.Ε. Μαγνησίας	1,43	1,76	0,76	1,48	1,25
Π.Ε. Σποράδων	0,28	0,12	0,59	0,36	0,34
Π.Ε. Τρικάλων	0,84	1,21	0,40	1,03	0,90
Σύνολο Θεσσαλίας	5,76	6,77	3,76	6,91	5,41
Π.Ε. Άρτας	0,43	0,67	0,19	0,43	0,30
Π.Ε. Θεσπρωτίας	0,43	0,40	0,29	0,46	0,56
Π.Ε. Ιωαννίνων	1,23	1,47	0,78	1,47	1,39
Π.Ε. Πρέβεζας	0,51	0,53	0,36	0,45	0,55
Σύνολο Ηπείρου	2,60	3,08	1,62	2,81	2,80
Π.Ε. Ζακύνθου	0,57	0,36	0,93	0,82	0,92
Π.Ε. Κέρκυρας	1,07	1,02	1,69	1,10	1,22
Π.Ε. Κεφαλληνίας	0,58	0,32	0,65	0,55	0,86
Π.Ε. Ιθάκης	0,05	0,03	0,04	0,04	0,05
Π.Ε. Λευκάδας	0,39	0,20	0,42	0,31	0,35
Σύνολο Ιονίων νήσων	2,65	1,92	3,73	2,81	3,40
Π.Ε. Αιτωλοακαρνανίας	1,43	1,98	0,62	1,97	1,08
Π.Ε. Αχαΐας	1,95	2,96	1,03	1,46	1,69
Π.Ε. Ηλείας	0,95	1,68	0,58	1,19	0,89
Σύνολο Δυτικής Ελλάδος	4,33	6,62	2,23	4,61	3,67
Π.Ε. Βοιωτίας	1,18	1,13	1,29	1,82	1,40

Π.Ε. Ευβοίας	3,25	1,90	3,06	3,64	2,97
Π.Ε. Ευρυτανίας	0,13	0,18	0,07	0,09	0,11
Π.Ε. Φθιώτιδας	1,10	1,55	0,71	1,37	1,00
Π.Ε. Φωκίδας	0,41	0,35	0,31	0,60	0,66
Σύνολο Στερεάς Ελλάδος	6,07	5,10	5,44	7,51	6,14
Π.Ε. Αργολίδας	1,32	0,94	1,35	1,32	1,64
Π.Ε. Αρκαδίας	0,66	0,84	0,31	0,93	0,62
Π.Ε. Κορινθίας	2,27	1,32	1,85	2,33	2,12
Π.Ε. Λακωνίας	0,95	0,85	0,53	0,68	0,71
Π.Ε. Μεσσηνίας	1,56	1,52	1,08	1,30	1,36
Σύνολο Πελοποννήσου	6,76	5,47	5,12	6,55	6,46
Π.Ε. Κεντρικού Τομέα Αθηνών	6,29	10,78	4,00	3,46	4,37
Π.Ε. Βορείου Τομέα Αθηνών	5,28	5,34	7,01	2,69	5,69
Π.Ε. Δυτικού Τομέα Αθηνών	3,33	4,57	1,91	1,98	1,87
Π.Ε. Νοτίου Τομέα Αθηνών	4,07	4,96	3,92	2,04	2,91
Π.Ε. Πειραιώς	2,62	4,41	1,24	1,67	1,17
Π.Ε. Ανατολικής Αττικής	11,01	3,53	16,95	10,54	13,41
Π.Ε. Δυτικής Αττικής	2,03	1,37	2,53	3,06	2,24
Π.Ε. Νήσων	1,79	0,65	1,54	1,40	1,15
Σύνολο Αττικής	36,41	35,62	39,12	26,82	32,81
Π.Ε. Ηρακλείου	2,01	2,67	3,93	4,14	2,30
Π.Ε. Λασιθίου	0,71	0,70	0,82	0,78	0,75
Π.Ε. Ρεθύμνης	0,79	0,72	0,98	0,94	0,99
Π.Ε. Χανίων	1,59	1,36	2,67	2,39	1,91
Σύνολο Κρήτης	5,10	5,44	8,40	8,25	5,96
Π.Ε. Άνδρου	0,20	0,08	0,22	0,09	0,22
Π.Ε. Θήρας	0,48	0,15	1,48	0,53	0,94
Π.Ε. Καλύμνου	0,35	0,27	0,21	0,25	0,31
Π.Ε. Καρπάθου	0,08	0,07	0,06	0,04	0,14
Π.Ε. Κω	0,37	0,29	0,87	0,79	0,91
Π.Ε. Μήλου	0,33	0,09	0,26	0,23	0,34
Π.Ε. Μυκόνου	0,69	0,08	4,01	0,85	1,76
Π.Ε. Νάξου	0,46	0,18	0,47	0,34	0,56
Π.Ε. Πάρου	0,55	0,12	0,79	0,39	0,97
Π.Ε. Ρόδου	1,26	1,09	2,48	2,16	1,78
Π.Ε. Σύρου	0,56	0,21	0,52	0,34	0,55
Π.Ε. Τήνου	0,23	0,07	0,22	0,14	0,24
Σύνολο Νοτίου Αιγαίου	5,55	2,73	11,59	6,15	8,72
Π.Ε. Ικαρίας	0,08	0,09	0,04	0,05	0,06
Π.Ε. Λέσβου	0,50	0,83	0,31	0,42	0,34
Π.Ε. Λήμνου	0,17	0,16	0,16	0,18	0,14
Π.Ε. Σάμου	0,31	0,31	0,25	0,23	0,33
Π.Ε. Χίου	0,61	0,49	0,44	0,40	0,59
Σύνολο Βορείου Αιγαίου	1,67	1,88	1,19	1,27	1,46

Ποσοστιαία Κατανομή ανά Περιφέρεια (Δηλώσεις Ν4178)

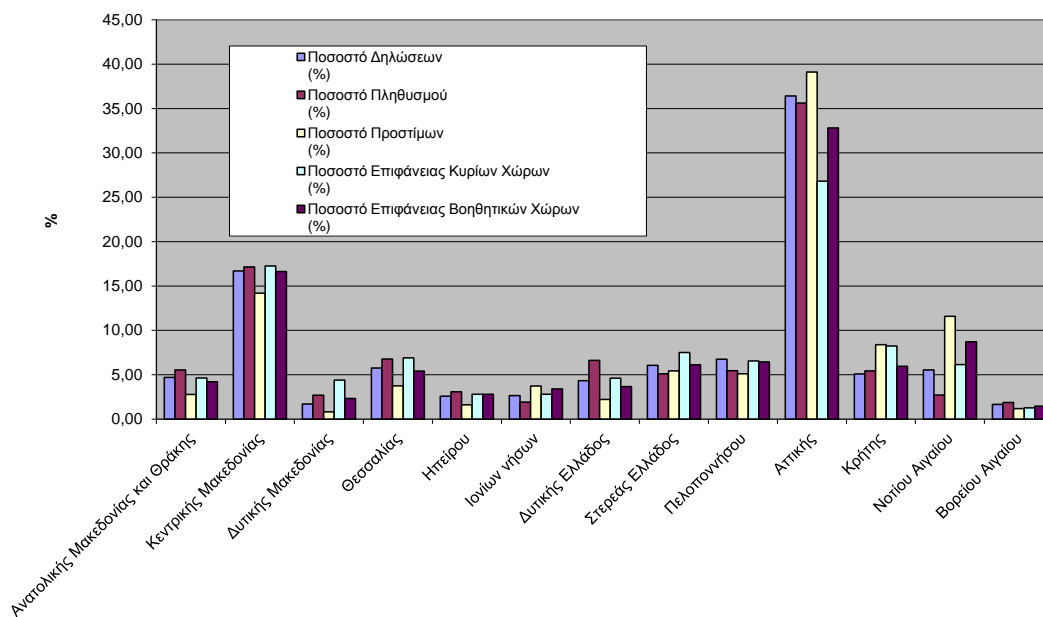

Κατανομές Είδους Δηλώσεων, Μεγεθών Χώρων Υπέρβασης, Ύψους Προστίμων

Στα διαγράμματα που ακολουθούν δίνονται οι κατανομές των δηλώσεων σε σχέση με την προϋπαρξη οικοδομικής αδειας και η χωροθέτηση σε περιοχές εντός και εκτός σχεδίου.

Ποσοστό των δηλώσεων αυθαιρέτων σχετικά με την προϋπαρξη αδειας

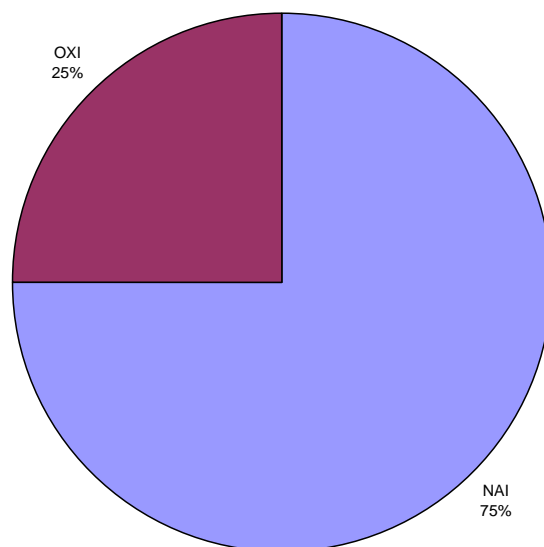

Λόγω της πρόβλεψης του Νόμου να επιβαρύνονται όσα αυθαίρετα δεν έχουν καμία προηγούμενη έκδοση αδειας τα αντίστοιχα ποσοστά επιβαρύνουν περισσότερο τις αντίστοιχες δηλώσεις σύμφωνα με το επόμενο διάγραμμα.

Ποσοστό των προστίμων των δηλώσεων αυθαιρέτων σχετικά με την προϋπαρξη αδειας

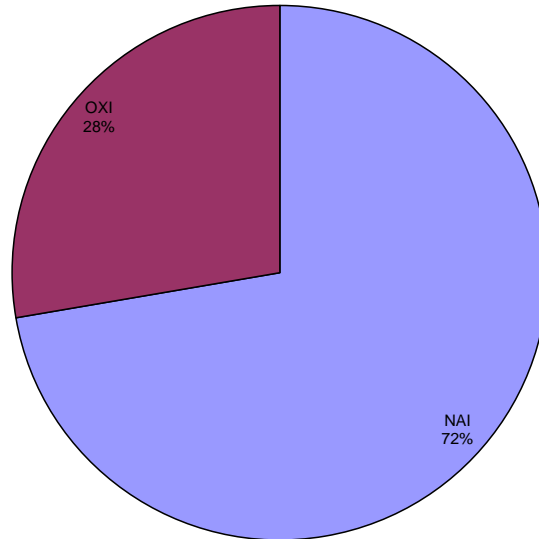

Κατανομή των δηλώσεων σε εντός και εκτός σχεδίου

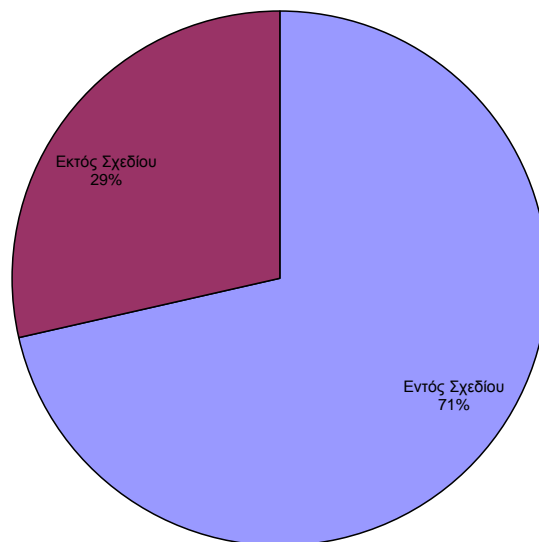

Λόγω της πρόβλεψης του Νόμου τα πρόστιμα σε εκτός σχεδίου είναι σημαντικά υψηλότερα οπότε η προηγούμενη κατανομή του αριθμού των δηλώσεων ανατρέπεται στο παρακάτω διάγραμμα που δίνεται η αντίστοιχη κατανομή των προστίμων.

Κατανομή των προστίμων των δηλώσεων σε εντός και εκτός σχεδίου

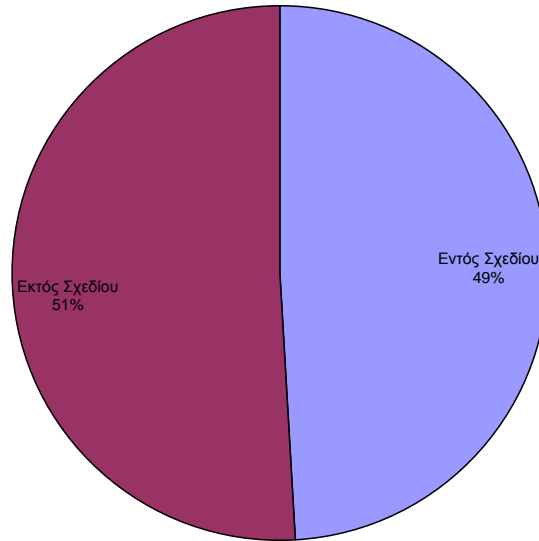

Στον πίνακα που ακολουθεί δίνονται οι κύριοι δείκτες (πλήθος, πρόστιμα, επιφάνειες και μέσες τιμές) σε συνδυασμό των κριτηρίων εντός-εκτός σχεδίου και με-χωρίς οικοδομική άδεια. Φαίνεται ότι μεγάλο ποσοστό των δηλώσεων είναι εντός σχεδίου και με οικοδομική άδεια. Αντίθετα τα πρόστιμα είναι σημαντικά αυξημένα, εκφράζοντας την αντίστοιχη περιβαλλοντική επιβάρυνση, στις δηλώσεις εκτός σχεδίου και χωρίς οικοδομική άδεια.

Κατανομή Δηλώσεων Ν. 4178 (νέες δηλώσεις και δηλώσεις από μεταφορά από Ν4014) σε εντός/εκτος σχεδίου και με/χωρίς οικοδομική άδεια

Εντός/Εκτός Σχεδίου	Με/Χωρίς Άδεια	Αριθμός Δηλώσεων Ν. 4187	Ποσοστιαία Κατανομή ή Αριθμού Δηλώσεων	Συνολικό Πρόστιμο (€)	Ποσοστιαία Κατανομή ή Συνολικών Προστίμων	Μέσο Πρόστιμο (€)	Συνολική Επιφάνεια (τμ)	Ποσοστιαία Κατανομή Συνολικής Επιφάνειας	Μέση Επιφάνεια (τμ)
Εκτός Σχεδίου	Χωρίς άδεια	88.546	15,2%	680.957.876	21,2%	7.691	12.539.012	19,8%	141,6
Εκτός Σχεδίου	Με άδεια	78.064	13,4%	955.999.753	29,7%	12.247	16.995.958	26,8%	217,7
Εντός Σχεδίου	Χωρίς άδεια	54.340	9,3%	172.088.514	5,4%	3.167	7.326.776	11,5%	134,8
Εντός Σχεδίου	Με άδεια	362.388	62,1%	1.405.613.350	43,7%	3.879	26.575.038	41,9%	73,3

Σύνολο	583.338		3.214.659.495
--------	---------	--	---------------

63.436.784

Στην συνέχεια δίνεται η αντίστοιχη κατανομή σύμφωνα με την δηλούμενη κύρια χρήση.

Κατανομή των δηλώσεων αυθαιρέτων σύμφωνα με την επικρατούσα χρήση

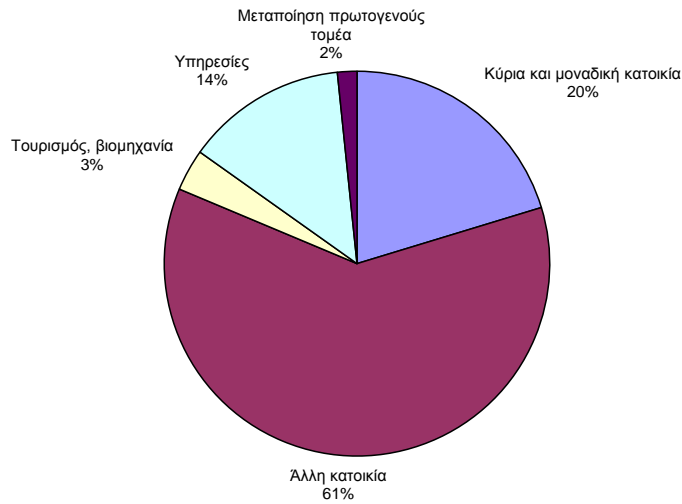

Στα επόμενα σχήματα δίνονται οι παραπάνω κατανομές σε αντίστοιχο ύψος προστίμων και δηλούμενων χώρων υπέρβασης. Διακρίνεται η πρόβλεψη για την ελάφρυνση της Πρώτης και Μοναδικής ενώ σημαντικό είναι ότι οι δηλώσεις των βιομηχανιών και κυρίως του Τουρισμού αφορούν μεγάλες επιφάνειες που σε πολλές περιπτώσεις αντιστοιχούν σε ολόκληρα κτίσματα.

Κατανομή των προστίμων δηλώσεων αυθαιρέτων σύμφωνα με την επικρατούσα χρήση

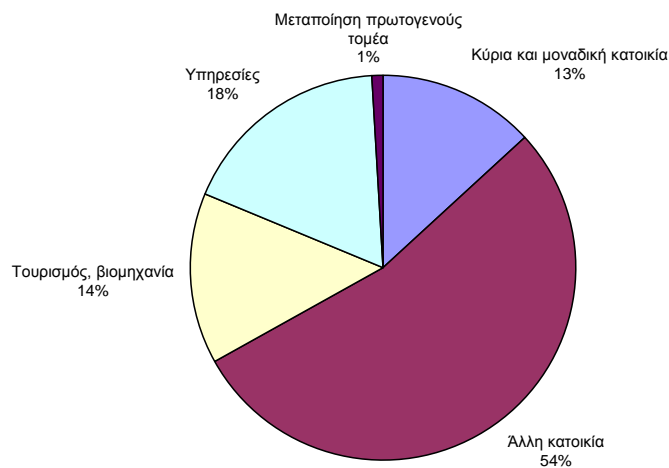

Κατανομή των συνολικών δηλούμενων επιφανειών των δηλώσεων αυθαιρέτων σύμφωνα με την επικρατούσα χρήση

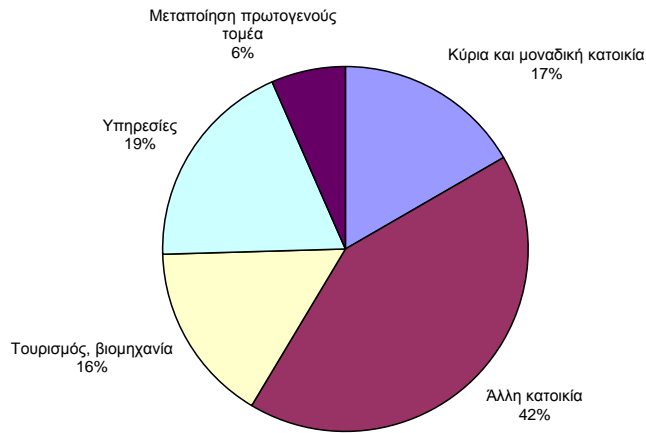

Κατανομή των μεγεθών ανά επικρατούσα χρήση

Είδος Χρήσης	Αριθμός	Ποσοστό	Συνολικό Πρόστιμο	Ποσοστό προστίμων	Σύνολο επιφάνειας υπέρβασης	Ποσοστό Επιφανείας	Μέση Επιφάνεια Υπέρβασης
Κύρια και μοναδική κατοικία	118.368	20,3	423.051.535	13,2	10.558.450	16,6	89,2
Άλλη κατοικία	356.067	61,0	1.727.434.632	53,7	26.597.155	41,9	74,7
Τουρισμός, βιομηχανία	20.482	3,5	461.812.801	14,4	10.130.217	16,0	494,6
Υπηρεσίες	78.906	13,5	572.557.145	17,8	11.983.576	18,9	151,9
Μεταποίηση πρωτογενούς τομέα	9.513	1,6	29.807.149	0,9	4.167.659	6,6	438,1