

**ΔΗΜΟΤΙΚΗ ΕΠΙΧΕΙΡΗΣΗ ΥΔΡΕΥΣΗΣ
ΑΠΟΧΕΤΕΥΣΗΣ ΘΑΣΟΥ (Δ.Ε.Υ.Α.Θ.)**

Γαλλικής Αρχαιολογικής Σχολής
Λιμένας Θάσου, 64004
Υπεύθ. πρωτ : Μπουδούρη Κατερίνα
Τηλ.: 2593024025-26 (εσωτ.): 206
support@deyathassou.gr
www.deyathassou.gr

Θάσος, 30/04/2024
Αρ. Πρωτ.: 1776

Θέμα: ΠΡΟΣΚΛΗΣΗ ΥΠΟΒΟΛΗΣ ΟΙΚΟΝΟΜΙΚΗΣ ΠΡΟΣΦΟΡΑΣ

ΠΡΟΣ: κ. Μαυρίδη Θωμά,

Η Δ.Ε.Υ.Α. Θάσου έχοντας υπόψη τις διατάξεις του άρθρου 328 του Ν. 4412/2016 περί Δημοσίων Συμβάσεων Έργων, Προμηθειών και Υπηρεσιών, όπως τροποποιήθηκαν με το άρθρο 128 του Ν. 4782/2021, προτίθεται να προβεί στην επιλογή πτυχιούχου μελετητή για την σύνταξη μελέτης του έργου με τίτλο «Μελέτες δικτύων αποχέτευσης οικ. Ποταμιάς Κ. Ποταμιάς Δ. Θάσου».

Η υπηρεσία θα γίνει με την διαδικασία της απευθείας ανάθεσης, σύμφωνα με τις διατάξεις του άρθρου 328 του Ν. 4412/2016 περί Δημοσίων Συμβάσεων Έργων, Προμηθειών και Υπηρεσιών, όπως τροποποιήθηκαν με το άρθρο 128 του Ν.4782/2021.

Προς απόδειξη της μη συνδρομής των λόγων αποκλεισμού από διαδικασίες σύναψης δημοσίων συμβάσεων των παρ.1 και 2 του άρθρου 73 του Ν.4412/2016 όπως τροποποιήθηκε με το άρθρο 22 του Ν. 4782/2021, παρακαλούμε, μαζί με την προσφορά σας, να μας αποστείλετε τα παρακάτω δικαιολογητικά:

- Απόσπασμα ποινικού μητρώου.
- Φορολογική ενημερότητα για κάθε νόμιμη χρήση σε ισχύ.
- Ασφαλιστική ενημερότητα σε ισχύ (άρθρο 80 παρ.2 του Ν.4412/2016, όπως τροποποιήθηκε με το άρθρο 29 του Ν. 4782/2021).
- Πτυχίο Μελετητή.

Με βάση τα ανωτέρω, καλείστε μέχρι και τη Πέμπτη 02/05/2024 και ώρα 10.00π.μ. να υποβάλλετε την οικονομική σας προσφορά, καθώς και τα ζητούμενα δικαιολογητικά.

Η Γενική Διευθύντρια της Δ.Ε.Υ.Α.Θ.

**Μαύρου Αργυρώ
Οικονομολόγος ΠΕ**

Συνημμένη: Τεχνική Περιγραφή

ΕΛΛΗΝΙΚΗ ΔΗΜΟΚΡΑΤΙΑ
ΔΗΜΟΤΙΚΗ ΕΠΙΧΕΙΡΗΣΗ
ΥΔΡΕΥΣΗΣ ΑΠΟΧΕΤΕΥΣΗΣ
ΘΑΣΟΥ (Δ.Ε.Υ.Α.Θ.)
ΑΦΜ: 800125738
ΤΗΛ.: 25930 24025-26
ΦΑΞ: 25930 58344

Θάσος, 26/04/2024

ΤΕΧΝΙΚΗ ΠΕΡΙΓΡΑΦΗ ΣΥΝΤΑΞΗ ΜΕΛΕΤΗΣ ΤΟΥ ΕΡΓΟΥ «Μελέτες δικτύων αποχέτευσης οικ. Ποταμιάς Κ. Ποταμιάς Δ. Θάσου»

Η Δ.Ε.Υ.Α. Θάσου, έχοντας υπόψη τις διατάξεις του άρθρου 328 του Ν. 4412/2016 όπως τροποποιήθηκαν με το άρθρο 128 του Ν.4782/2021, προτίθεται να προβεί στην επιλογή μελετητή για την σύνταξη μελέτης αποχέτευσης στον οικισμό Ποταμιάς Θάσου.

1. Αντικείμενο

Η μελέτη θα προβλέπει την αποχέτευση του οικισμού της ΠΟΤΑΜΙΑΣ με συνολικό πληθυσμό $N=1.383$ κατοίκων σε έκταση $F= 18,75$ Ha. Στο νέο δίκτυο αποχέτευσης θα ενταχθεί μετά από έλεγχο παροχетеυτικότητας το υφιστάμενο εξωτερικό δίκτυο της δεκαετίας του 1990, στην περιοχή νοτιοανατολικά του οικισμού.

Το δίκτυο αποχέτευσης θα αποτελείται από το εξωτερικό και το εσωτερικό δίκτυο. Το εξωτερικό δίκτυο θα αποτελείται από έναν βαρυντικό αγωγό που συνδέει τον Οικισμό της Ποταμιάς με την «Εγκατάσταση Επεξεργασίας Λυμάτων (ΕΕΛ) οικισμών Παναγίας και Ποταμιάς» (ΑΕΠΟ 54081/23.04.2024 ΑΔΑ: 6Λ8ΠΟΡ1Υ-ΓΝΣ) ενώ το εσωτερικό δίκτυο του οικισμού θα περιλαμβάνει τρεις (3) επί μέρους κατηγορίες δικτύων. Το πρωτεύον δίκτυο με τους κύριους αγωγούς, το δευτερεύον δίκτυο και το τριτεύον δίκτυο των ιδιωτικών συνδέσεων.

Οι αγωγοί του εσωτερικού δικτύου θα είναι κατασκευασμένοι από πολυαιθυλένιο (PE) δομημένου τοιχώματος.

Οι αγωγοί του εξωτερικού δικτύου που θα ενσωματωθούν είναι κατασκευασμένοι από PVC ενώ οι νέοι που τυχόν προταθούν μετά τον έλεγχο παροχетеυτικότητας θα είναι κατασκευασμένοι από πολυαιθυλένιο (PE) δομημένου τοιχώματος.

Σε όλο το δίκτυο θα προβλεφθούν φρεάτια οπλισμένου σκυροδέματος (συμβολής, ελέγχου - εποπτείας) ώστε να είναι δυνατή η συνεχής ομαλή λειτουργία του δικτύου.

Το νέο δευτερεύον δίκτυο θα αποτελείται από σωλήνες πολυαιθυλενίου δομημένου τοιχώματος με διάμετρο $\Phi 200$.

Το τριτεύον δίκτυο των ιδιωτικών συνδέσεων θα είναι από $\Phi 160$ πολυαιθυλενίου με φρεάτια τοποθέτησης μηχανοσίφωνα.

1.2 ΘΕΣΗ ΕΡΓΟΥ

Στον παρακάτω δορυφορικό χάρτη φαίνεται ο οικισμός της ΠΟΤΑΜΙΑΣ, η χάραξη του εξωτερικού δικτύου και η θέση της Ε.Ε.Λ.

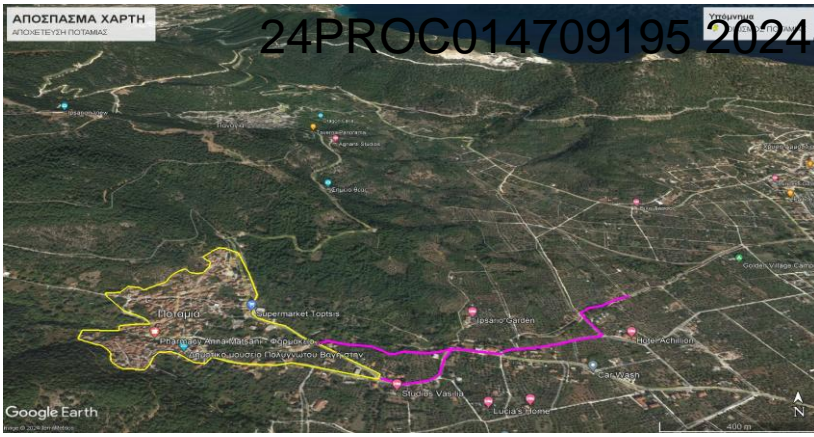

24PROC014709195 2024-05-01

2. Προεκτίμηση αμοιβής μελέτης

ΠΙΝΑΚΙΟ ΠΡΟΕΚΤΙΜΩΜΕΝΗΣ ΑΜΟΙΒΗΣ ΜΕΛΕΤΗΣ

Ισχύουσες Διατάξεις:	Απόφ. - ΔΝΣγ/32129/ΦΝ466/ΓΓΔΕ/ΥΠΕΧΩΔΕ/Εγκριση Κανονισμού Προεκτιμωμένων Αμοιβών μελετών και παροχής τεχνικών και λοιπών συναφών επιστημονικών υπηρεσιών κατά τη διαδικασία της παρ. 8δ του άρθρου 53 του Ν.4412/2016 (Α' 147) - ΦΕΚ Β' 2519/20.07.2017	
Είδος Μελέτης:	Μελέτη αποχέτευσης εσωτερικού δικτύου ακαθάρτων - άρθρο ΥΔΡ.3, § 3.1	
Στάδιο μελέτης:	Έγκριση	α= 100,00%
Φάση μελέτης:	Οριστική με πληρότητα μελέτης εφαρμογής - άρθρο ΥΔΡ.1, § 1.2.β =65%+50%*50%=	π= 90,00%
Συντελεστές	Έτος 2024 τκ =	1,399
	F η αποχετευόμενη έκταση σε εκτάρια	18,75
	β: για οικισμούς με πληθυσμό ≤3.000	0,75
	ρ, συντελεστής δυσχέρειας, που ισούται με 0,90 όταν δεν απαιτείται η σύνδεση υπογείων κατασκευών στο δίκτυο και με 1,10 όταν απαιτείται η σύνδεση υπογείων κατασκευών στο δίκτυο.	0,90
Βασική Αμοιβή:	$A=5000 \cdot F^{2/3} \cdot \beta \cdot \rho \cdot \tau\kappa$	33.324,14 €
Αμοιβή μελέτης:	$A_0 = A \cdot \alpha \cdot \pi =$	29.991,73 €

1. ΚΟΣΤΟΣ ΧΩΡΙΣ ΦΠΑ: 29.991,73 €.
2. ΦΠΑ (24%) : 7.198,02 €.
3. Κ.Α.: 15-11-0018-124 «Μελέτες δικτύων αποχέτευσης οικ. Ποταμιάς Κ. Ποταμιάς Δ. Θάσου».
4. Ημερομηνία Παράδοσης: Το αργότερο έως 31/12/2024.
5. Η μελέτη θα ανατεθεί με την διαδικασία της απευθείας ανάθεσης, σύμφωνα με όσα ορίζονται στο άρθρο 328 του Ν. 4412/2016, περί Δημοσίων Συμβάσεων Έργων, Προμηθειών και Υπηρεσιών, όπως τροποποιήθηκαν με το άρθρο 128 του Ν.4782/2021.

Για τη Δ.Ε.Υ.Α.Θ.

Γεώργιος Τσένης
Πολιτικός Μηχανικός Π.Ε.