



**ΕΛΛΗΝΙΚΗ ΔΗΜΟΚΡΑΤΙΑ**  
**ΥΠΟΥΡΓΕΙΟ ΠΟΛΙΤΙΣΜΟΥ**  
 ΟΡΓΑΝΙΣΜΟΣ ΔΙΑΧΕΙΡΙΣΗΣ ΚΑΙ ΑΝΑΠΤΥΞΗΣ  
 ΠΟΛΙΤΙΣΤΙΚΩΝ ΠΟΡΩΝ  
 ΓΕΝΙΚΗ ΔΙΕΥΘΥΝΣΗ  
**ΔΙΕΥΘΥΝΣΗ ΜΕΛΕΤΩΝ ΕΡΓΩΝ**  
**ΑΠΟΤΥΠΩΣΕΩΝ ΚΑΙ ΑΞΙΟΠΟΙΗΣΗΣ**  
**ΑΚΙΝΗΤΗΣ ΠΕΡΙΟΥΣΙΑΣ**  
 ΤΜΗΜΑ ΜΕΛΕΤΩΝ ΚΑΙ ΕΡΓΩΝ

Αθήνα, 7 Μαρτίου 2025  
 Αρ.πρωτ.: ΟΔΑΠ/ΓΔ/ΔΜΕΑΑΠ/ΤΜΕ/5997

**Ταχ. Δ/ση** : Ελευθ. Βενιζέλου 57  
**Ταχ. Κώδικας** : 105 64 Αθήνα  
**Πληροφορίες** : Α. Παπαγεωργίου  
**Τηλέφωνο** : 210 3722596  
**Fax** : 210 3722619  
**E-mail** : meletes@tap.gr

**ΠΡΟΣ:** 1. ΕΥΡΩΕΜΠΟΡΙΚΗ ΑΒΕΕ  
 «ΠΡΟΚΑΤΑΣΚΕΥΑΣΜΕΝΑ ΚΤΙΡΙΑ»  
 ΠΕΡΣΕΦΟΝΗΣ 47-49 ΑΘΗΝΑ  
 Τ.Κ. 11854  
 Email: info@eurotrade.gr ,  
 vasilis.sakellaris@eurotrade.gr

ΘΕΜΑ: Πρόσκληση για την υποβολή οικονομικής  
 προσφοράς για το έργο με τίτλο :  
 «Προμήθεια και Εναπόθεση δύο (2)  
 Οικίσκων εκ των οποίων έναν (1) για τον  
 Αρχ. Χώρο Λίνδου Ρόδου και έναν (1) για  
 το Αρχ. Μουσείο Δελφών»

2. ΤΟΣΟΥΝΙΔΗΣ ΘΕΟΔΩΡΟΣ  
 «ΚΕΡΑΜΟΣΚΕΠΕΣ-ΕΡΓΑΣΙΕΣ ΣΤΕΓΑΝΩΣΗΣ-  
 ΕΠΙΔΙΟΡΘ.»  
 ΑΡΙΣΤΟΤΕΛΟΥΣ 157 ΒΕΡΟΙΑ  
 Τ.Κ. 59033  
 Email: ydroskep@gmail.com

3. ΤΟΚΜΑΚΙΔΗΣ ΠΑΝΑΓΙΩΤΗΣ ΔΗΜΗΤΡΙΟΣ  
 «ΔΗΜΙΟΥΡΓΙΑ ΑΛΛΩΝ ΚΑΤΑΣΚΕΥΩΝ ΚΑΙ  
 ΜΕΡΩΝ ΚΑΤΑΣΚΕΥΩΝ, ΚΑΤΑΣΚΕΥΗ  
 ΛΑΜΑΡΙΝΩΝ, ΡΑΒΔΩΝ, ΜΟΡΦΟΡΑΒΔΩΝ  
 ΚΑΙ ΠΑΡΟΜΟΙΩΝ ΕΙΔΩΝ, ΑΠΟ ΣΙΔΗΡΟ,  
 ΧΑΛΥΒΑ»  
 ΟΙΚΟΝΟΜΟΥ 26 ΘΕΣΣΑΛΟΝΙΚΗ  
 Τ.Κ. 54627  
 Email: ptokmakidis@yahoo.gr

**ΚΟΙΝ.:** ΤΕΧΝΙΚΟ ΕΠΙΜΕΛΗΤΗΡΙΟ ΕΛΛΑΔΟΣ  
 Νίκης 4 Αθήνα, 105 64  
 tee@central.tee.gr

## ΠΡΟΣΚΛΗΣΗ

(C.P.V. : 44211000-2)

Ο Οργανισμός Διαχείρισης και Ανάπτυξης Πολιτιστικών Πόρων ενδιαφέρεται να αναθέσει έργο με τίτλο : «Προμήθεια και Εναπόθεση δύο (2) Οικίσκων εκ των οποίων έναν (1) για τον Αρχ. Χώρο Λίνδου Ρόδου και έναν (1) για το Αρχ. Μουσείο Δελφών» με τη διαδικασία της απευθείας ανάθεσης, όπως ορίζουν οι διατάξεις του άρθρου 118 του Ν. 4412/2016, όπως αντικαταστάθηκε από το άρθρο 50 του Ν. 4782/202.

**Α.** Για την χρηματοδότηση της σύμβασης έχει εκδοθεί η υπ' αριθ. πρωτ. ΟΔΑΠ/ΓΔ/ΔΟΠ/ΤΕΠΠΕΜ/5975/07-03-2025 Απόφαση Ανάληψης Υποχρέωσης συνολικού ποσού 17.980,00 € Ευρώ, που θα επιβαρύνει τον ΚΑΕ 973951001 του προϋπολογισμού του

ΟΔΑΠ έτους 2025 (ΑΔΑΜ: 25REQ016426890 2025-03-07), προκειμένου να διατεθεί αποκλειστικά για το εν λόγω έργο.

**Β.** Η συνολική προθεσμία της προμήθειας και των εργασιών, ορίζεται σε τριάντα ημερολογιακές ημέρες (**30 Η.Η.**) από την ανάθεση/κατακύρωση του έργου.

**Γ.** Με την υπ' αριθ. πρωτ. ΟΔΑΠ/ΓΔ/ΔΜΕΑΑΠ/ΤΜΕ/5996/07.03.2025 Απόφαση εγκρίθηκε η διαδικασία για το έργο : «Προμήθεια και Εναπόθεση δύο (2) Οικίσκων εκ των οποίων έναν (1) για τον Αρχ. Χώρο Λίνδου Ρόδου και έναν (1) για το Αρχ. Μουσείο Δελφών».

**Δ.** Σε συνέχεια της έρευνας αγοράς που διεξήχθη, για τη δυνατότητα επιλογής αναδόχου, ο οποίος για την υλοποίηση του έργου : «Προμήθεια και Εναπόθεση δύο (2) Οικίσκων εκ των οποίων έναν (1) για τον Αρχ. Χώρο Λίνδου Ρόδου και έναν (1) για το Αρχ. Μουσείο Δελφών», θα πρέπει να διαθέτει τα αναγκαία προς το αντικείμενο αυτής, προσόντα και την απαραίτητη εξειδίκευση, παρακαλούμε, σε περίπτωση που επιθυμείτε να συμμετέχετε ως οικονομικός φορέας στη διαδικασία ανάθεσης της εν θέματι προμήθειας και μεταφορά, να μας αποστείλετε οικονομική προσφορά, μέχρι και την **12/03/2025**, προκειμένου να εξεταστεί και εφόσον δεν υπερβαίνει το ποσό της προεκτιμώμενης αμοιβής, να υπογραφεί η σχετική σύμβαση.

Το αντικείμενο της ανάθεσης του έργου : «Προμήθεια και Εναπόθεση δύο (2) Οικίσκων εκ των οποίων έναν (1) για τον Αρχ. Χώρο Λίνδου Ρόδου και έναν (1) για το Αρχ. Μουσείο Δελφών», περιγράφεται αναλυτικά στη συνημμένη Τεχνική Περιγραφή.

Η εκτιμώμενη αμοιβή του έργου ανέρχεται σε **17.980,00 €** συμπεριλαμβανομένου του ΦΠΑ.

**Ε.** Δεδομένου ότι σύμφωνα με τις ισχύουσες διατάξεις των παρ.1 και 2 του άρθρου 73 του Ν.4412/2016, όπως τροποποιήθηκε με το άρθρο 22 του Ν. 4782/2021, δεν πρέπει να συντρέχουν λόγοι αποκλεισμού του οικονομικού φορέα από διαδικασίες σύναψης δημοσίων συμβάσεων, σας γνωρίζουμε ότι σε περίπτωση που ανακηρυχθείτε ανάδοχος, πριν από τη σύναψη σύμβασης του έργου : «Προμήθεια και Εναπόθεση δύο (2) Οικίσκων εκ των οποίων έναν (1) για τον Αρχ. Χώρο Λίνδου Ρόδου και έναν (1) για το Αρχ. Μουσείο Δελφών», παρακαλούμε να μας αποστείλετε τα παρακάτω δικαιολογητικά:

- α. Απόσπασμα ποινικού μητρώου.
- β. Φορολογική ενημερότητα (Σε ισχύ).
- γ. Ασφαλιστική ενημερότητα (άρθρο 80 παρ. 2 του Ν.4412/2016) (Σε ισχύ).

**ΣΤ.** Η οικονομική προσφορά μπορεί, είτε να υποβληθεί στο Πρωτόκολλο του ΟΔΑΠ (Πανεπιστημίου 57, Αθήνα, 3<sup>ος</sup> ορ.) είτε να αποσταλεί σε ηλεκτρονική μορφή υπογεγραμμένη, στο e-mail: [meletes@tap.gr](mailto:meletes@tap.gr).

Τα παραπάνω δικαιολογητικά, εφόσον ανταποκριθείτε θετικά και η οικονομική προσφορά σας γίνει αποδεκτή, να υποβληθούν - ομοίως με την οικονομική προσφορά - και να συνοδεύονται με Υπεύθυνη Δήλωση για την ακρίβεια των στοιχείων τους.

Ο Γενικός Διευθυντής του ΟΔΑΠ

Ηλίας Πατσαρούχας  
Πολιτικός Μηχανικός

**ΣΥΝΗΜΜΕΝΑ:**

1. Τεχνική Περιγραφή
2. Οικονομική Προσφορά

**Τεχνική περιγραφή**

Η Προμήθεια και Εναπόθεση των δύο (2) Οικίσκων θα εκπονηθεί σε ένα στάδιο και περιλαμβάνεται από τους κάτωθι οικίσκους με τα εξής τεχνικά χαρακτηριστικά.

**Α. Τεχνική περιγραφή οικίσκου (εκδοτήριο εισιτηρίων) – για Α.Χ. Λίνδου**

Οικίσκος διαστάσεων 2,50μ x 6,00μ x 2,23μ (εσωτερικό καθαρό ύψος) / 2,57μ (εξωτερικό ύψος).  
Συνολικό εμβαδόν: 15,00μ<sup>2</sup>

➤ <b>Κατασκευή:</b> Ειδικό προφίλ γαλβανισμένου ελάσματος (RAL 9002)	
➤ <b>Στοιχεία πλήρωσης:</b> Πάνελ πολυουρεθάνης 40mm, λεία μέσα – έξω στα πλευρικά τοιχώματα και στην οροφή λείο μέσα (RAL 9002).	
➤ <b>Βασικός εξοπλισμός:</b>	
➤ <b>Κουφώματα αλουμινίου, (RAL 9010 ή σε χρώμα της επιλογής σας)</b>	<b>Τεμάχια</b>
Παράθυρο επάλληλο συρόμενο διαστάσεων 1,50μ X 1,00μ <b>με διπλούς υαλοπίνακες &amp; βενετικές περσίδες</b>	2
Εξωτερική πόρτα αλουμινίου με ταμπλά από πάνελ, διαστάσεων 1,00μ X 2,15μ	1
➤ <b>Ηλεκτρολογική εγκατάσταση - Φωτιστικά,</b>	
Μονοφασικός πίνακας με ρελέ	1
Φωτιστικό led 2Χ18W	2
Διακόπτες	1
Πρίζα σούκο	2
Πρίζα data	2
Πρίζα κλιματιστικού	1
Κλιματιστική μονάδα inverter 9.000 BTU ψύξης / θέρμανσης, πλήρως εγκατεστημένη.	1
➤ <b>Πρόσθετα,</b>	
Πάγκος εργασίας, ως σχέδιο	ΝΑΙ
Μεταλλικό στέγαστρο, ως σχέδιο	ΝΑΙ
Πάγκος εξωτερικός, ως σχέδιο	ΝΑΙ
➤ <b>Δάπεδο,</b>	<b>Τετραγωνικά</b>
Κ.Π.Θ. πάχους 20mm, με επίστρωση P.V.C.	15,00

Κάτοψη – Όψεις

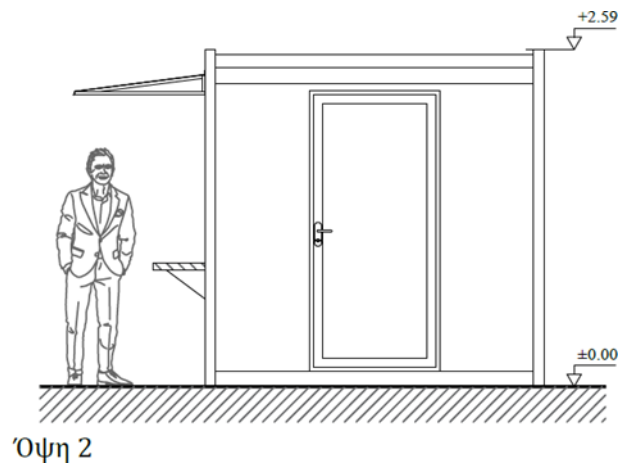
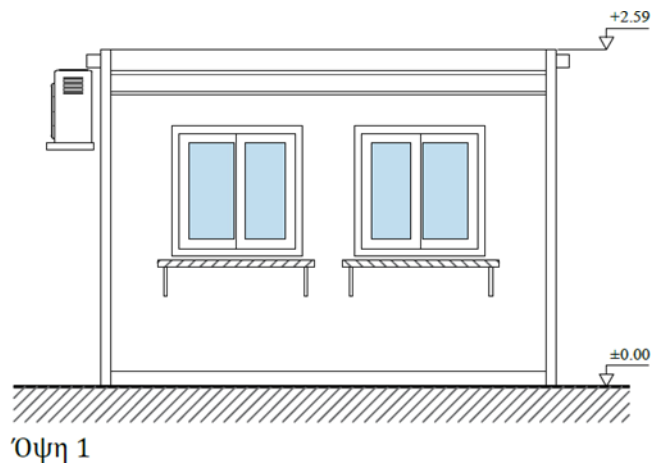
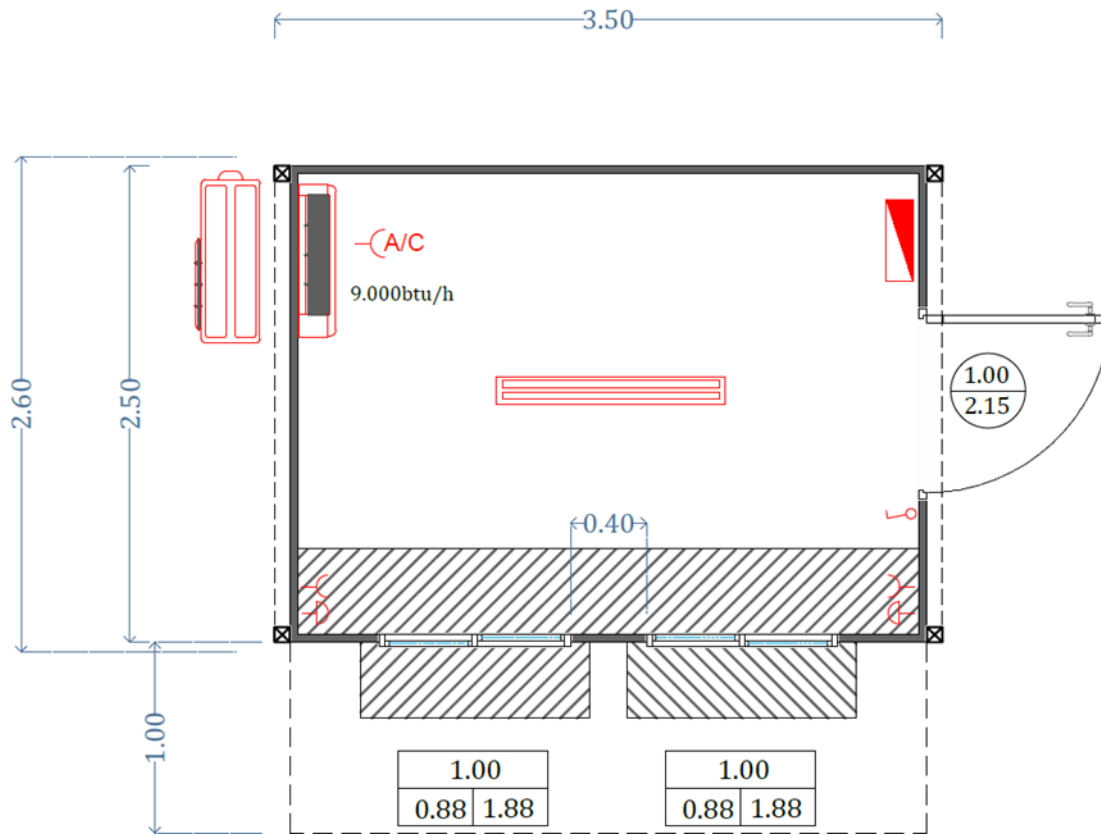

**Β. Τεχνική περιγραφή οικίσκου (πωλητήριο) – για Αρχαιολογικό Μουσείο Δελφών**

Οικίσκος διαστάσεων 2,50μ x 3,50μ x 2,30μ (εσωτερικό καθαρό ύψος) / 2,59μ (εξωτερικό ύψος).  
 Συνολικό εμβαδόν: 8,75μ<sup>2</sup>

➤ <b>Κατασκευή:</b> Μεταλλικός Σκελετός (RAL 9002)	
➤ <b>Στοιχεία πλήρωσης:</b> Πάνελ πολυουρεθάνης 40mm, λεία μέσα – έξω, στα πλευρικά τοιχώματα (RAL 9002). Πάνελ πολυουρεθάνης 40mm στην οροφή, λείο μέσα, (RAL 9002).	
➤ <b>Βασικός εξοπλισμός:</b>	
➤ <b>Κουφώματα αλουμινίου,</b> (RAL 9010 ή σε χρώμα της επιλογής σας)	<b>Τεμάχια</b>
Παράθυρο επάλληλο συρόμενο διαστάσεων 1,00μ X 1,00μ <b>με διπλούς υαλοπίνακες &amp; βενετικές περσίδες</b>	2
Εξωτερική πόρτα αλουμινίου με ταμπλά από πάνελ, διαστάσεων 1,00μ X 2,15μ	1
➤ <b>Ηλεκτρολογική εγκατάσταση - Φωτιστικά,</b>	
Μονοφασικός πίνακας με ρελέ	1
Φωτιστικό led 2Χ18W	1
Διακόπτες	1
Πρίζα σούκο	2
Πρίζα data	2
Πρίζα κλιματιστικού	1
Κλιματιστική μονάδα inverter 9.000 BTU ψύξης / θέρμανσης, πλήρως εγκατεστημένη.	1
➤ <b>Πρόσθετα,</b>	
Πάγκος εργασίας, ως σχέδιο	ΝΑΙ
Πάγκος εξωτερικός, ως σχέδιο	ΝΑΙ
Στέγαστρο, ως σχέδιο	ΝΑΙ
➤ <b>Δάπεδο,</b>	<b>Τετραγωνικά</b>
Κ.Π.Θ. πάχους 20mm, με επίστρωση Ρ.Υ.Σ.	8,75

Κάτοψη - Όψεις

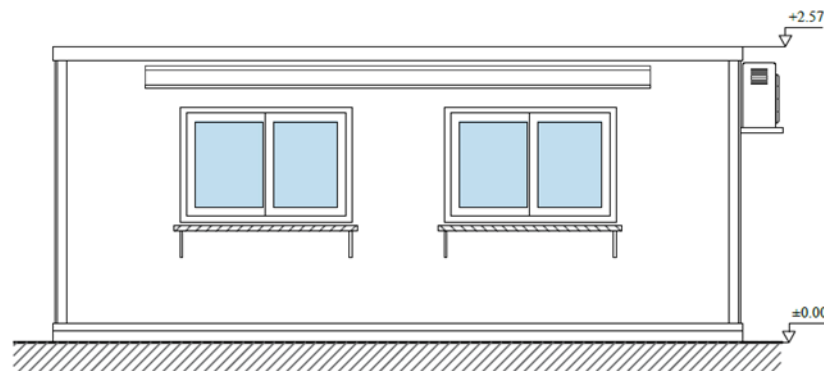
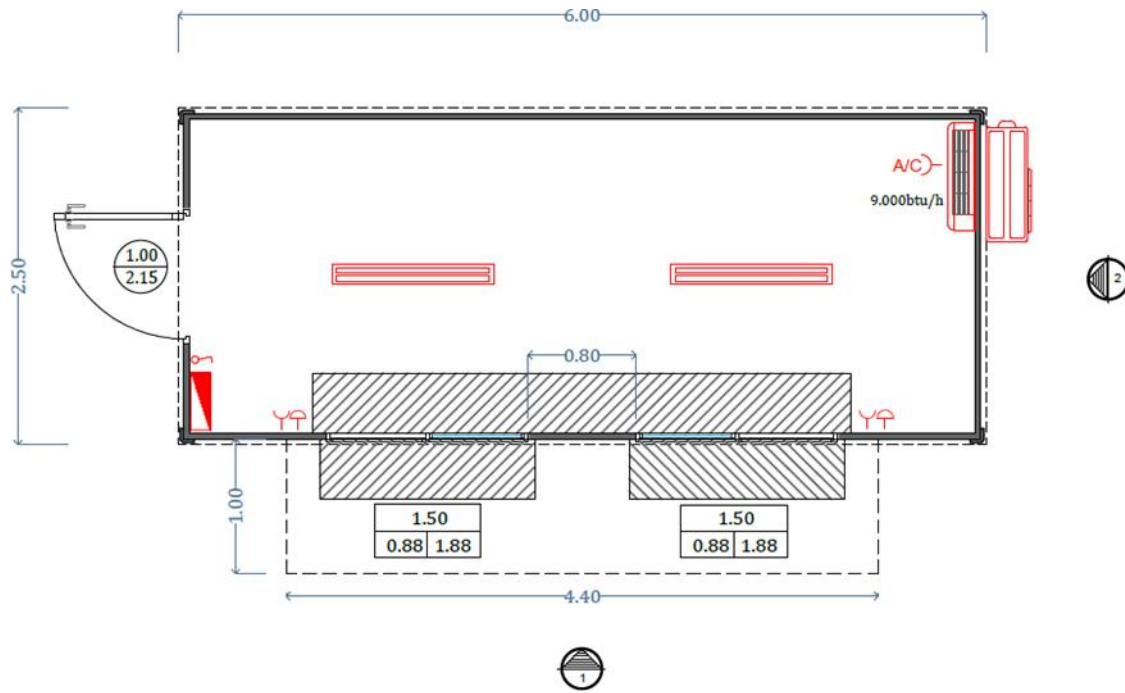

Όψη 1

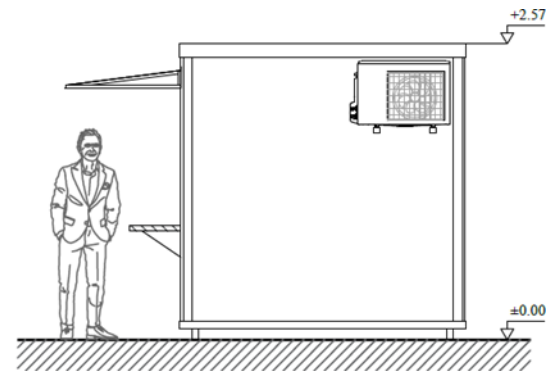

Όψη 2

ΠΡΟΣ: ΟΡΓΑΝΙΣΜΟ ΔΙΑΧΕΙΡΙΣΗΣ ΚΑΙ ΑΝΑΠΤΥΞΗΣ  
 ΠΟΛΙΤΙΣΤΙΚΩΝ ΠΟΡΩΝ  
 ΓΕΝΙΚΗ ΔΙΕΥΘΥΝΣΗ  
 ΔΙΕΥΘΥΝΣΗ ΜΕΛΕΤΩΝ ΕΡΓΩΝ  
 ΑΠΟΤΥΠΩΣΕΩΝ ΚΑΙ ΑΞΙΟΠΟΙΗΣΗΣ  
 ΑΚΙΝΗΤΗΣ ΠΕΡΙΟΥΣΙΑΣ  
 ΤΜΗΜΑ ΜΕΛΕΤΩΝ ΚΑΙ ΕΡΓΩΝ

**ΟΙΚΟΝΟΜΙΚΗ ΠΡΟΣΦΟΡΑ**

Ο/Η κάτωθι υπογεγραμμένος/-η .....

.....  
 με έδρα τ..... οδός .....  
 αριθ. .... Τ.Κ. .... Τηλ. ....  
 E-mail: .....

αφού έλαβα γνώση του περιεχομένου της Τεχνικής Έκθεσης και της εκτιμώμενης αμοιβής για την ανάθεση του έργου : «Προμήθεια και Εναπόθεση δύο (2) Οικίσκων εκ των οποίων έναν (1) για τον Αρχ. Χώρο Λίνδου Ρόδου και έναν (1) για το Αρχ. Μουσείο Δελφών», δηλώνω ότι αποδέχομαι, χωρίς επιφύλαξη, την Πρόσκληση για σύναψη της σχετικής σύμβασης και καταθέτω την παρακάτω οικονομική προσφορά.

ΕΙΔΟΣ ΕΡΓΑΣΙΑΣ	ΟΙΚΟΝΟΜΙΚΗ ΠΡΟΣΦΟΡΑ (Ευρώ)
<p><b>Εκδοτήριο εισιτηρίων Λίνδου</b>                      Οικίσκος διαστάσεων 2,50μ X 3,50μ X 2,30μ (εσωτερικό καθαρό ύψος) / 2,59μ εξωτερικό ύψος                      Συνολικό εμβαδόν:8,75μ2.                      Στην τιμή συμπεριλαμβάνεται το κόστος μεταφοράς και εναπόθεσης στη Λίνδο Ρόδου</p>	
<p><b>Πωλητήριο Δελφών</b>                      Οικίσκος διαστάσεων 2,50μ X 6,00μ X 2,23μ (εσωτερικό καθαρό ύψος) / 2,57μ εξωτερικό ύψος                      Συνολικό εμβαδόν: 15,00μ2.                      Στην τιμή συμπεριλαμβάνεται το κόστος μεταφοράς και εναπόθεσης στο Αρχ. Μουσείο Δελφών</p>	
ΦΠΑ 24%	
<b>ΣΥΝΟΛΟ</b>	

.....  
 (Τόπος και ημερομηνία)

Ο/Η Προσφέρων/-ουσα  
 (Ονοματεπώνυμο υπογράφοντα και σφραγίδα οικονομικού φορέα)